



Construisons ensemble les avenir de l'élevage

Tendances Lait Viande

Confédération
Nationale de l'Élevage
CNE

GRAPHIQUES ET DONNÉES

VEAUX DE BOUCHERIE • VEAUX LAITIERS

JANVIER 2025

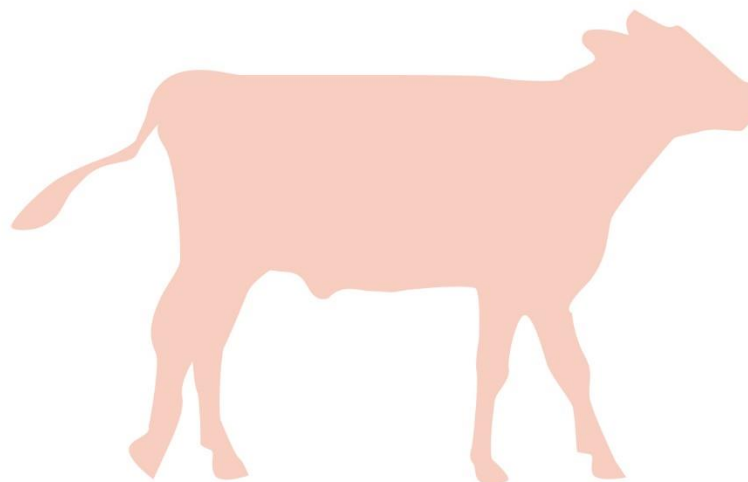



Construisons ensemble les avènements de l'élevage

Tendances Lait Viande **CNE**

Confédération
Nationale de l'Élevage

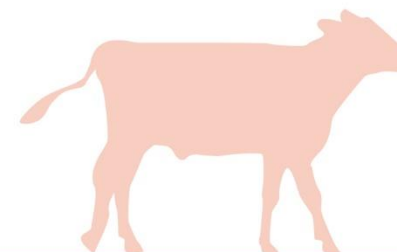

GRAPHIQUES ET DONNÉES

VEAUX DE BOUCHERIE
VEAUX LAITIERS

JANVIER 2025

Veaux de boucherie



Les points clés du marché des veaux

Veaux de boucherie

- La **production française de veau a de nouveau reculé en 2024**, avec 1 010 000 veaux abattus (-3,9% /2023), une baisse cependant moindre que les années précédentes.
- Le recul était un peu plus fort en volume, à 147 000 téc (-4,3 % /2023), du fait de poids carcasse en baisse.
- Les cours des veaux de boucherie ont démarré l'année à un niveau élevé, dans le sillage de la fin de 2024.
- Les coûts des **aliments laitiers étaient stables en début d'année**, alors que les **aliments fibreux reculaient à l'automne**.
- Aux Pays-Bas, la production était en hausse sur dix mois, à 181 000 téc.

Jeunes veaux laitiers

- Les **naissances de veaux laitiers étaient en baisse** de 3,1% en novembre. En **cumul sur onze mois**, elles reculaient de 1,9% à 2 824 000 têtes.
- La baisse de l'offre tire les **cours des veaux laitiers**. Après une stabilisation en décembre, ils sont **repartis à la hausse en janvier**, à 131 €/tête.
- Faute d'offre, les **exportations de veaux laitiers étaient également en recul** de 2,7% en novembre.
- La conjonction entre une **bonne demande en viande** en Europe et en Méditerranée et une **offre limitée en veaux** amène les prix des veaux frisons espagnols à un niveau inédit en début d'année, supérieur de 67% à 2024.

Cotation du veau rosé clair O élevé en atelier

Source : GEB-Idele d'après FranceAgriMer

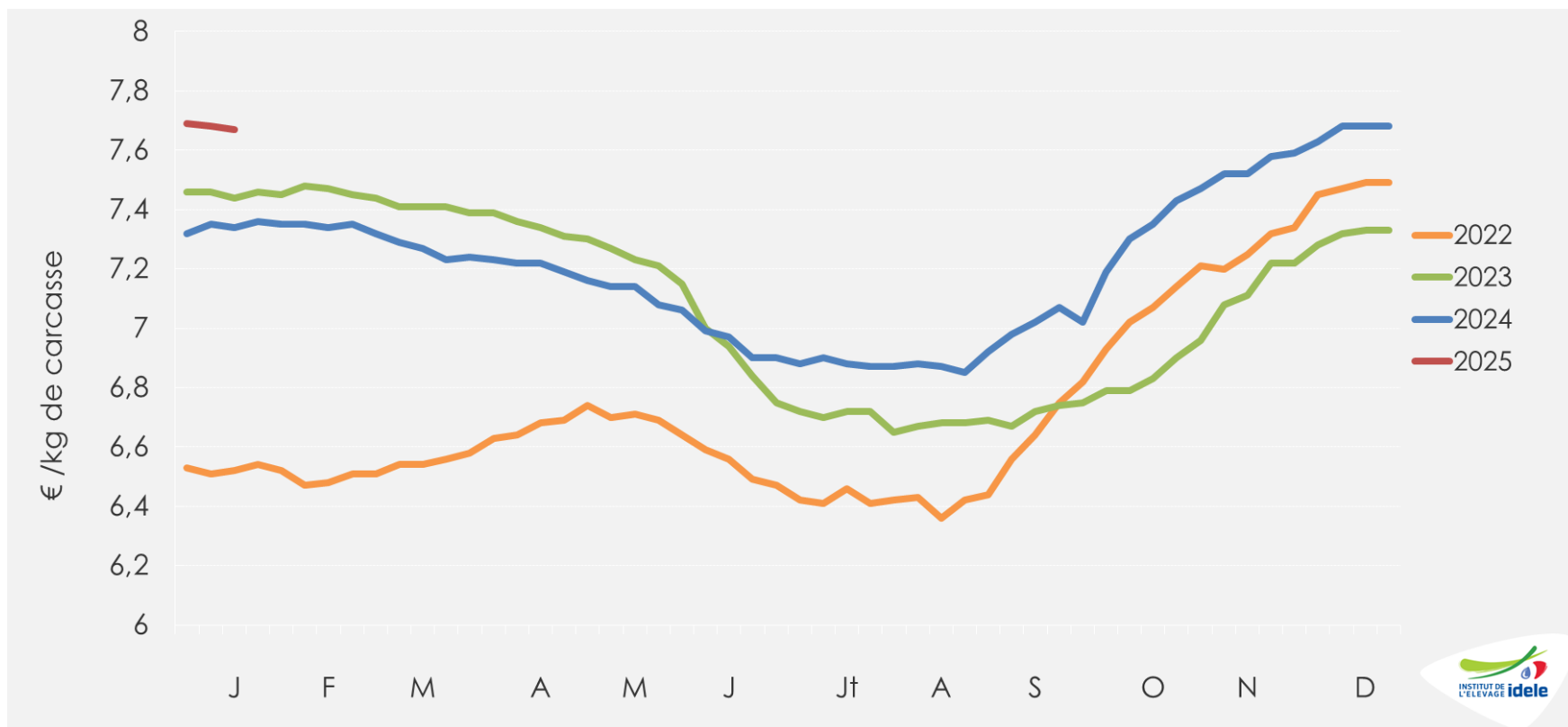

Sem. 3

7,67 €/kg de carcasse

👉 +4% /2024 (+33 cts) et +3% /2023

👉 -1 ct en 4 semaines

Cotation du veau rosé clair R élevé en atelier

Source : GEB-Idele d'après FranceAgriMer

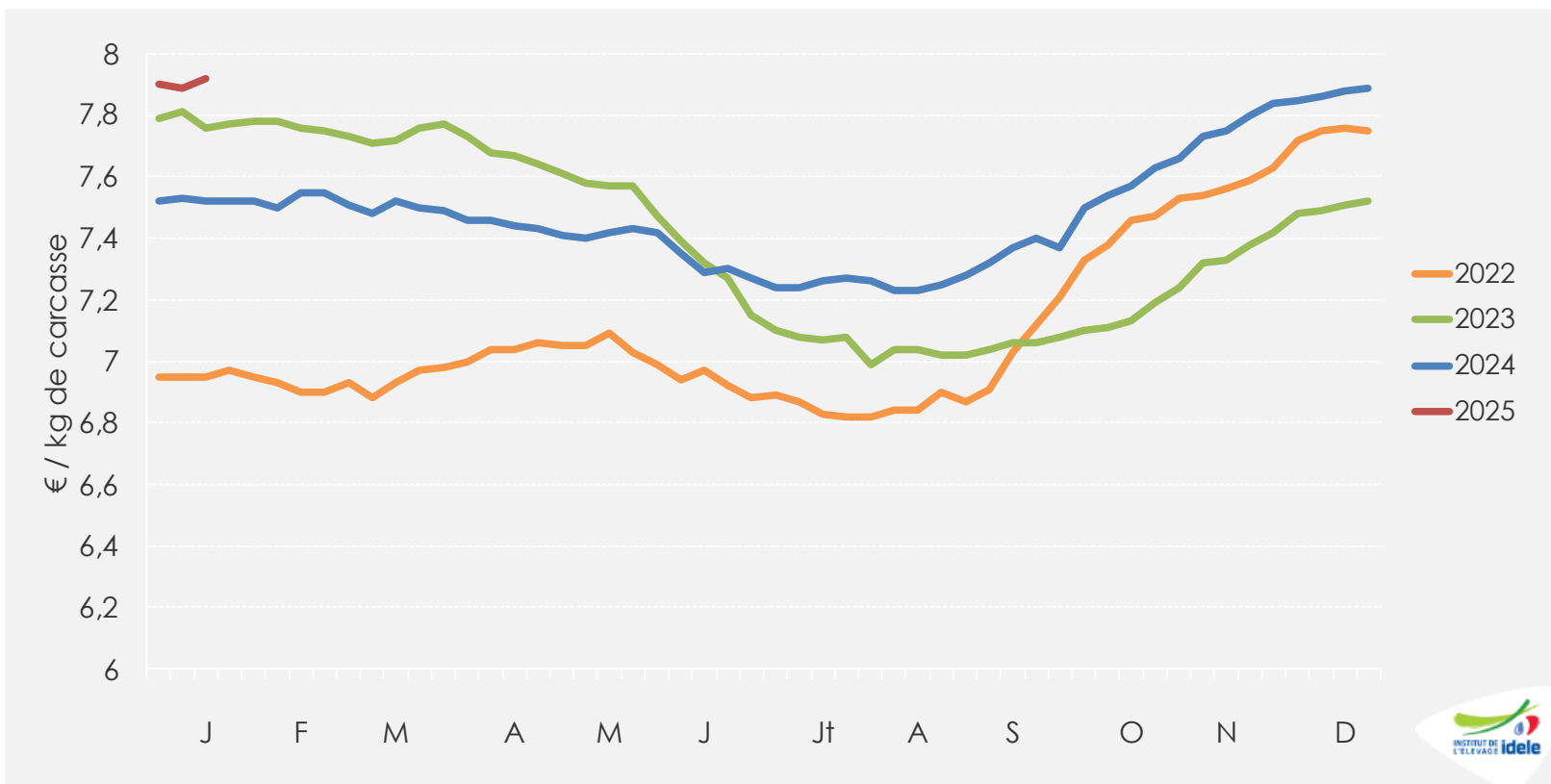

Sem. 3

7,92 €/kg de carcasse

👉 +5% /2024 (+40 cts) et +2% /2023

👉 +4 cts en 4 semaines

Veau sous la mère : moyenne glissante 4 semaines de la cotation du veau rosé clair U élevé au pis

Source : GEB-Idele d'après FranceAgriMer

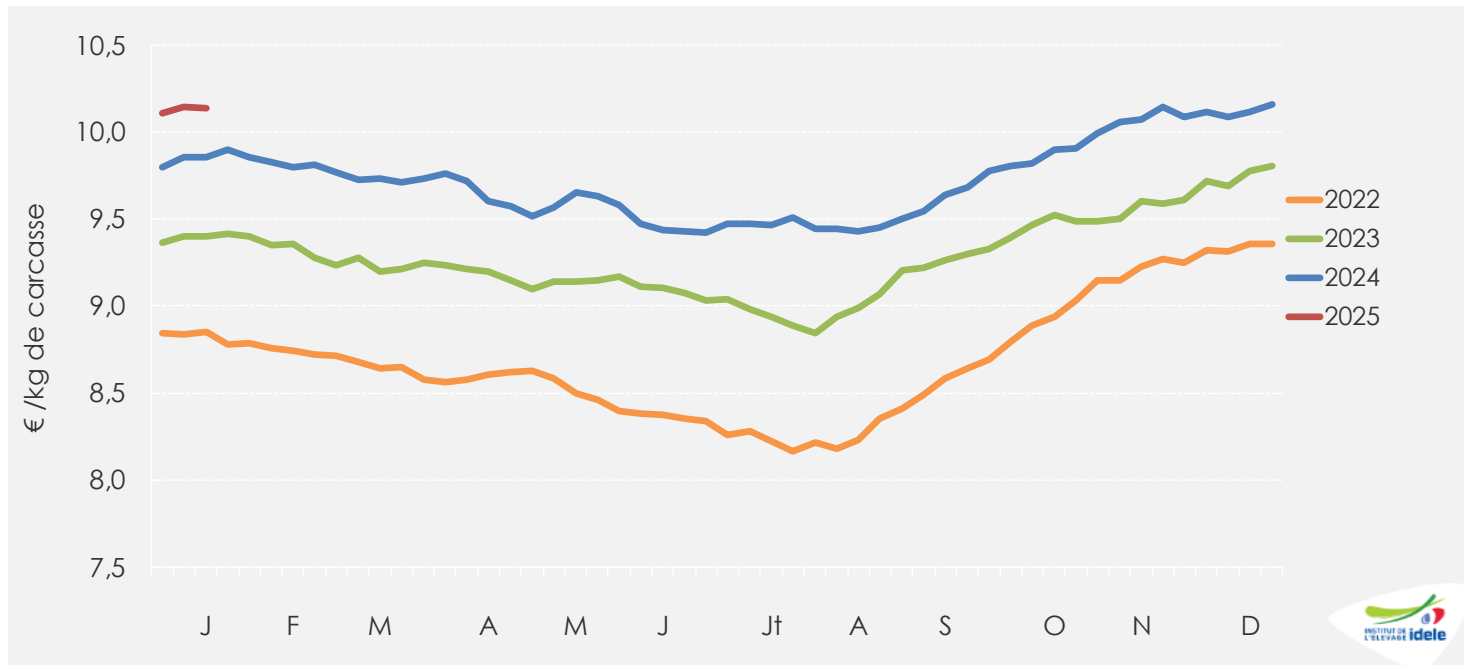

Moyenne de
s52 à s3

10,14 €/kg de carcasse

👉 soit +3% /2024 (+28 cts) et +8% /2023

👉 +2 cts en 4 semaines

Cotations des poudres de lait en France

Source : GEB-Idele d'après ATLA

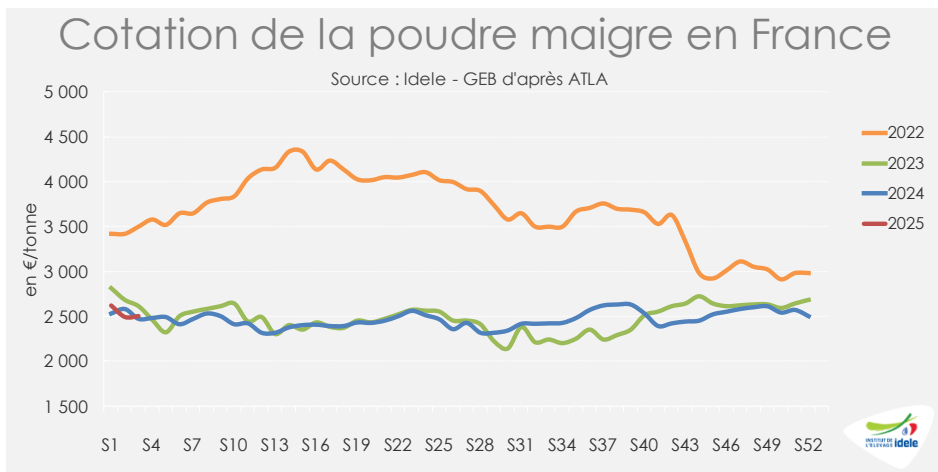

Sem. 3

2 500 €/t

- 👉 +1% /2024
- 👉 -4% /2023
- 👉 -5% /sem. 1

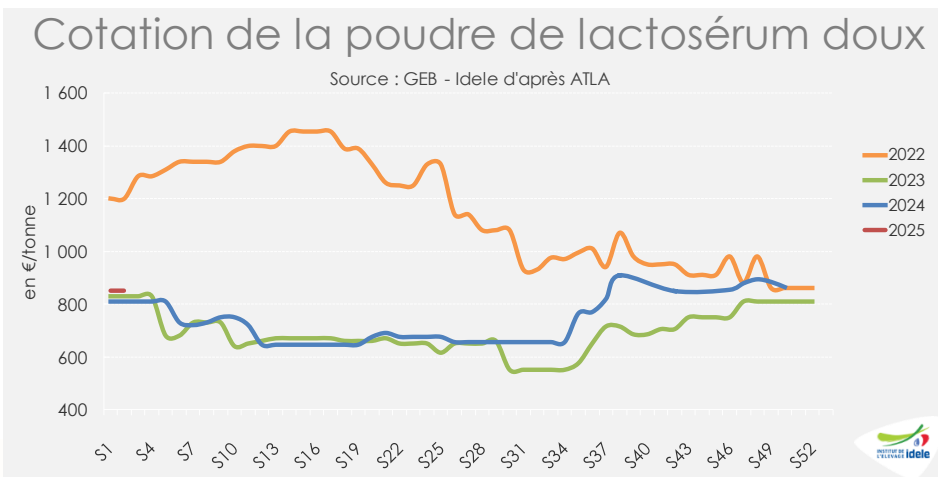

Sem. 2

850 €/t

- 👉 +5% /2023
- 👉 +2% /2022
- 👉 = / sem. 1

IPAMPA* aliments d'allaitement pour veaux

*Indice mensuel des prix d'achat des moyens de production agricole
 Base 2015, source : GEB-Idele d'après INSEE

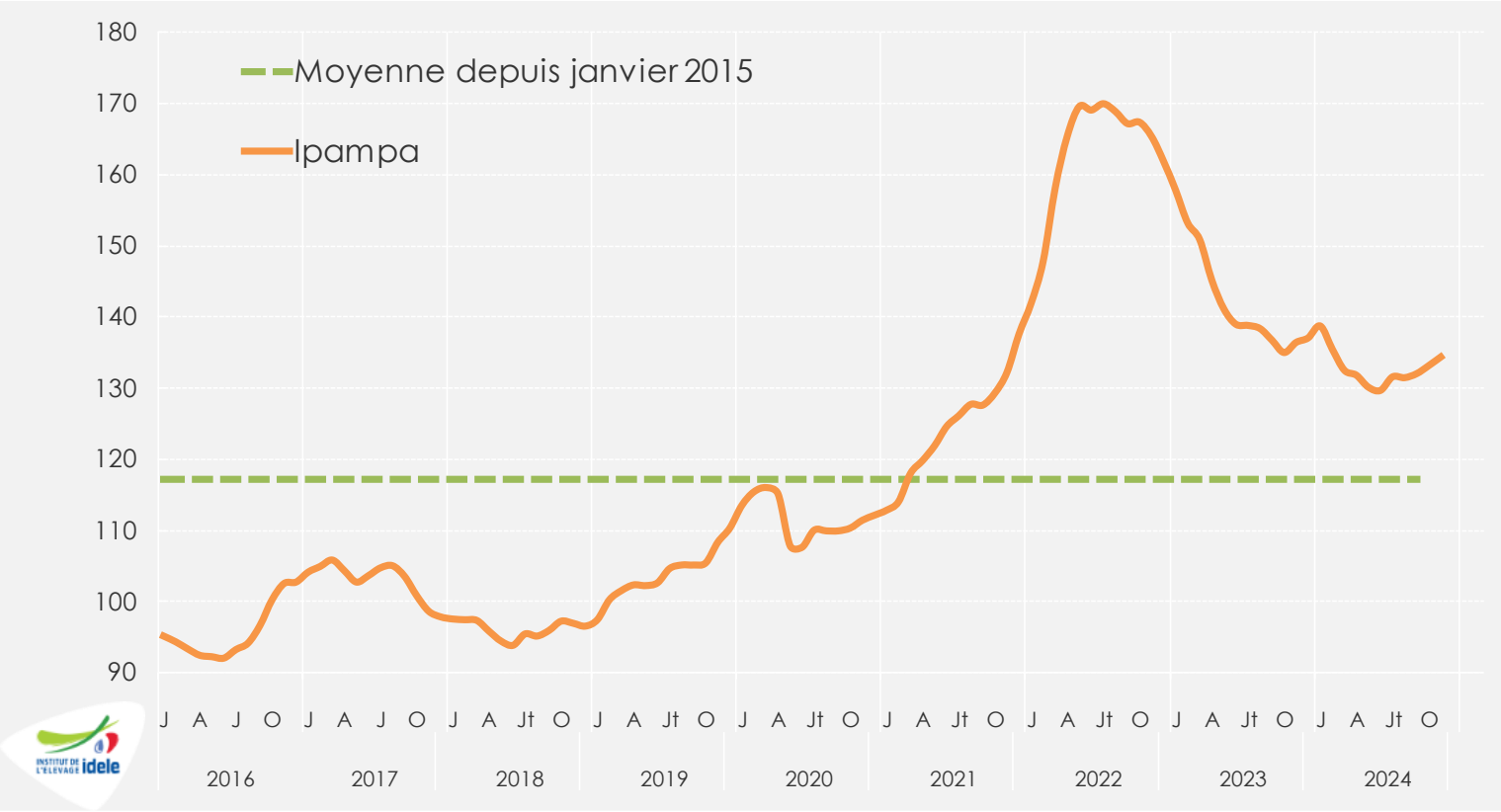

Nov. 2024

134,5 points

- 👉 -2% /2023 et -19% /2022 ; +24% /2019
- 👉 +1% en un mois



Construisons ensemble les avenir(s) de l'élevage

Tendances Lait Viande



IPAMPA* autres aliments pour veaux

*Indice mensuel des prix d'achat des moyens de production agricole

Base 2015, source : GEB-Idele d'après INSEE

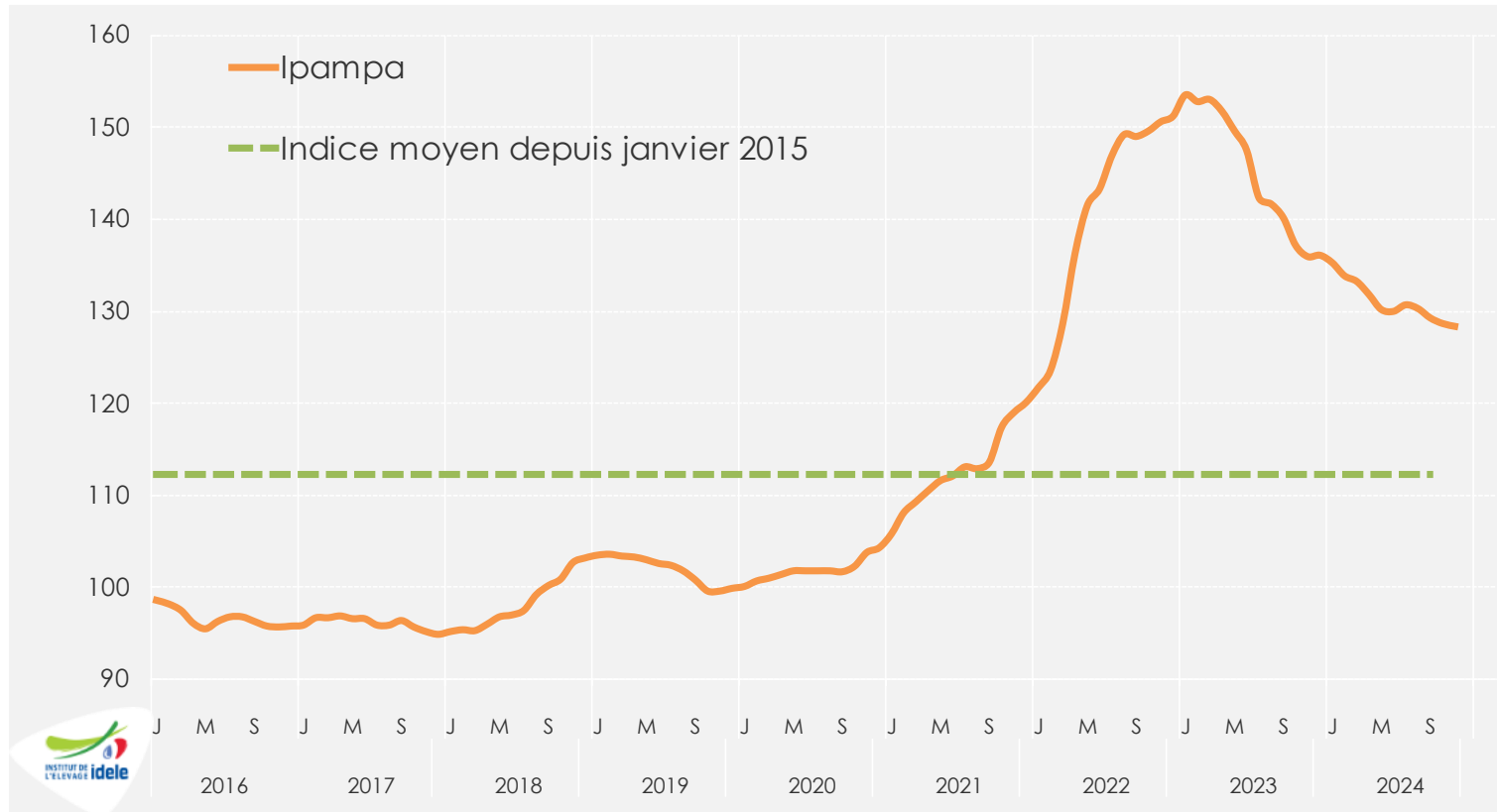

Nov. 2024

128,4 points

👉 -6% /2023 et -15% /2022 ; +29% /2019

👉 Stable sur un mois



Construisons ensemble les avenirs de l'élevage

Tendances Lait Viande



Prix du propane en France

Source : GEB-Idele d'après ministère de la Transition écologique et de la Cohésion des territoires, base 100 en 2015

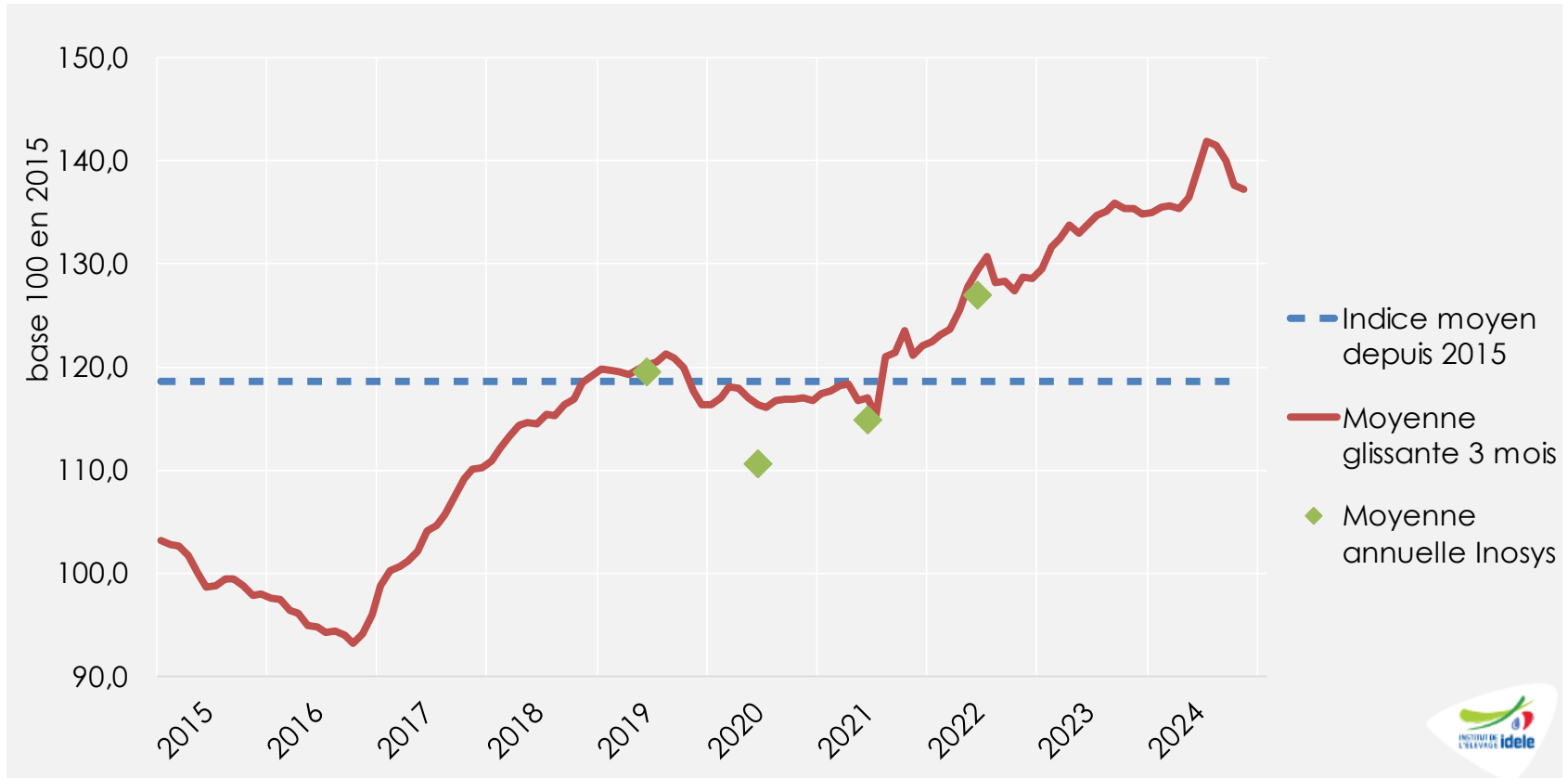

Nov. 2024

135,5 points

👉 +0,1% /2023 et +6,3% /2022 ; +15,6% /2019

👉 -2,5% en un mois



Construisons ensemble les avenirs de l'élevage

Tendances Lait Viande



GRAPHIQUES ET DONNÉES - Veaux de boucherie • Veaux laitiers-

JANVIER 2025

Abattages bruts de veaux (en têtes)

Source : GEB-Idele d'après Normabev

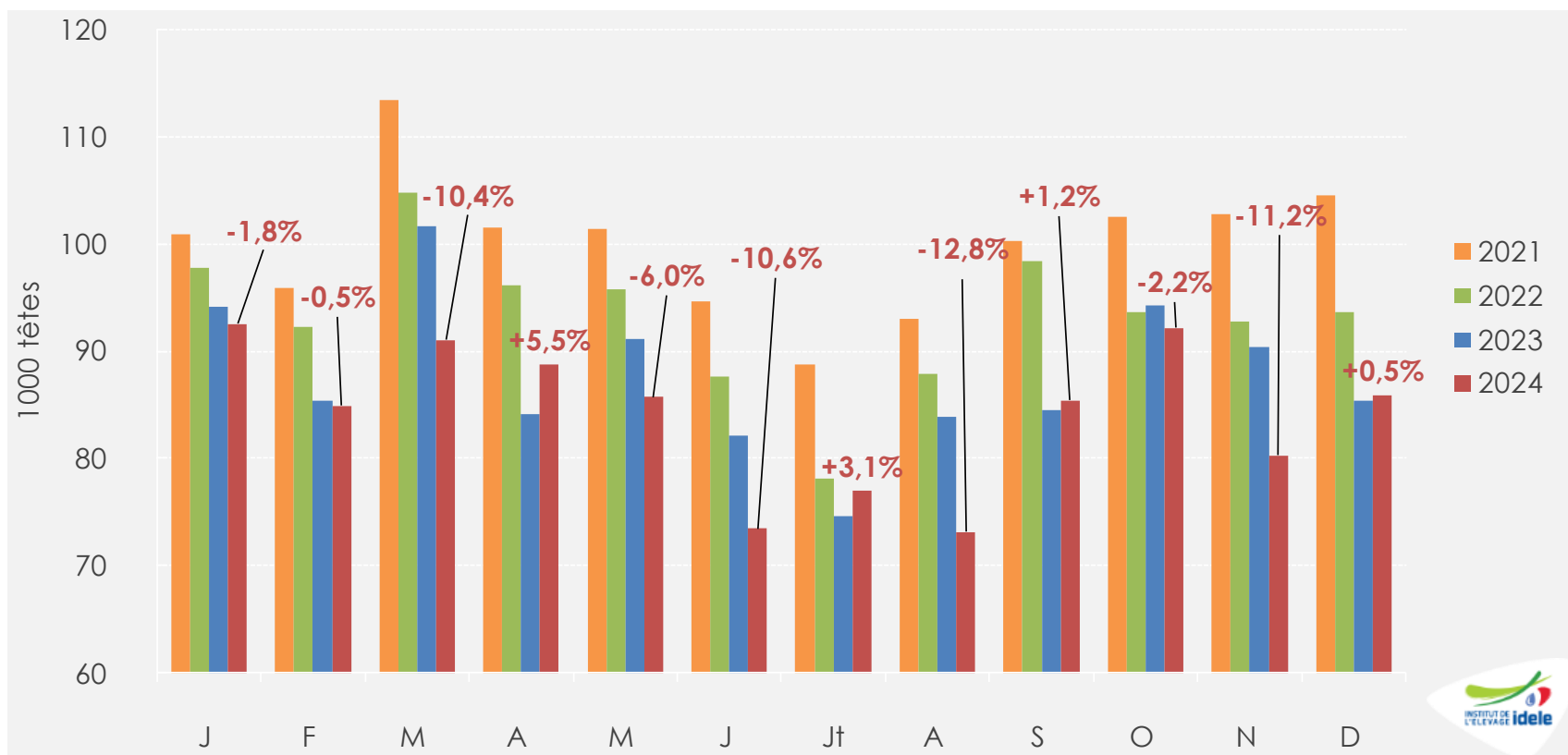

Déc. 2024

👉 86 000 têtes, soit +0,5% /2023 et -8,4% /2022

Jan.- Déc. 2024

👉 1 010 000 têtes, soit -3,9% /2023 et -9,7% /2022

Abattages bruts de veaux (en téc)

Source : GEB-Idele d'après Normabev

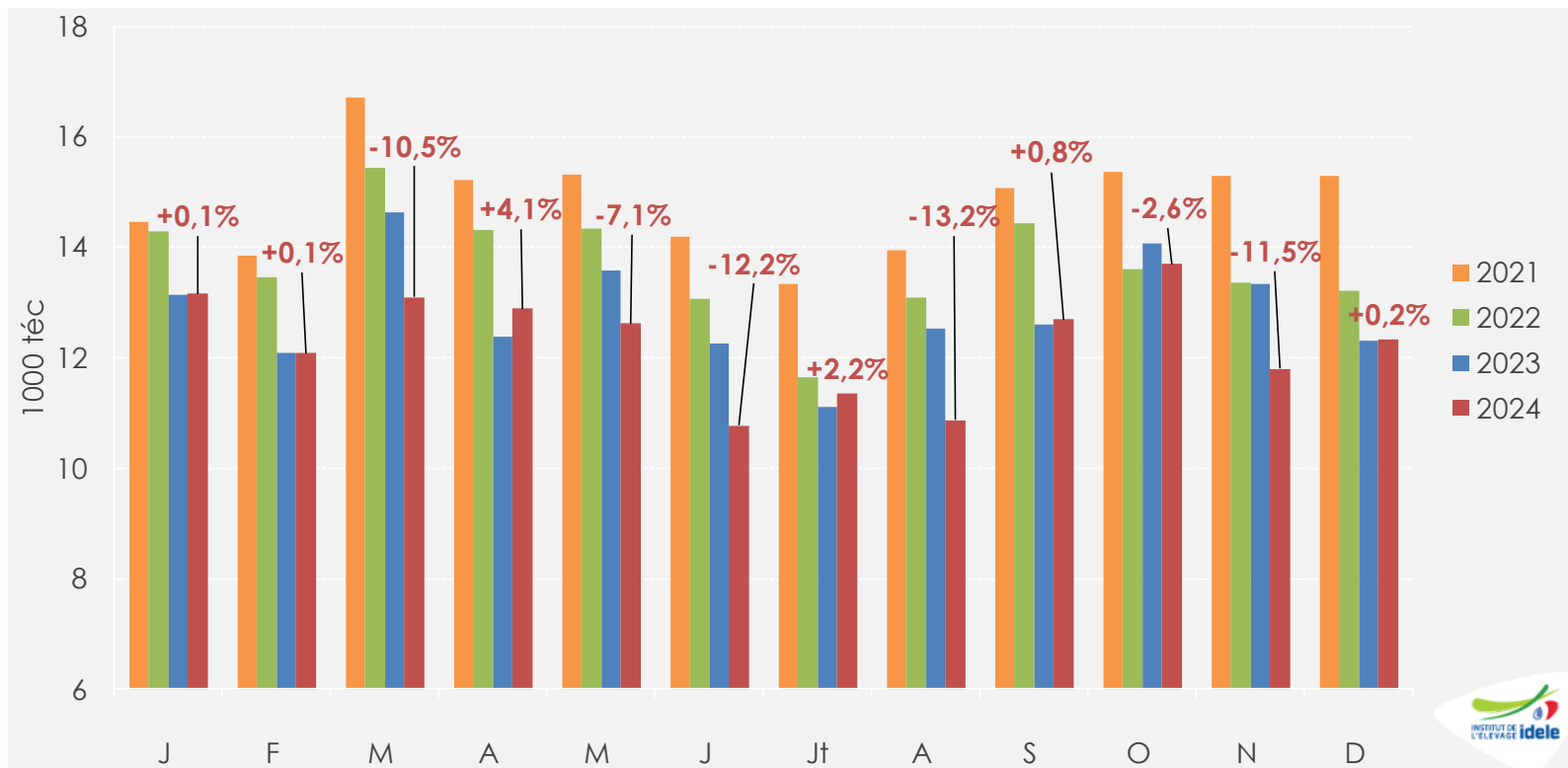

Déc. 2024

👉 12 000 téc, soit +0,2% /2023 et -6,7% /2022

Jan.- Déc. 2024

👉 147 000 téc, soit -4,3% /2023 et -10,3% /2022

Poids carcasse moyen des veaux

Source : GEB-Idele d'après Normabev

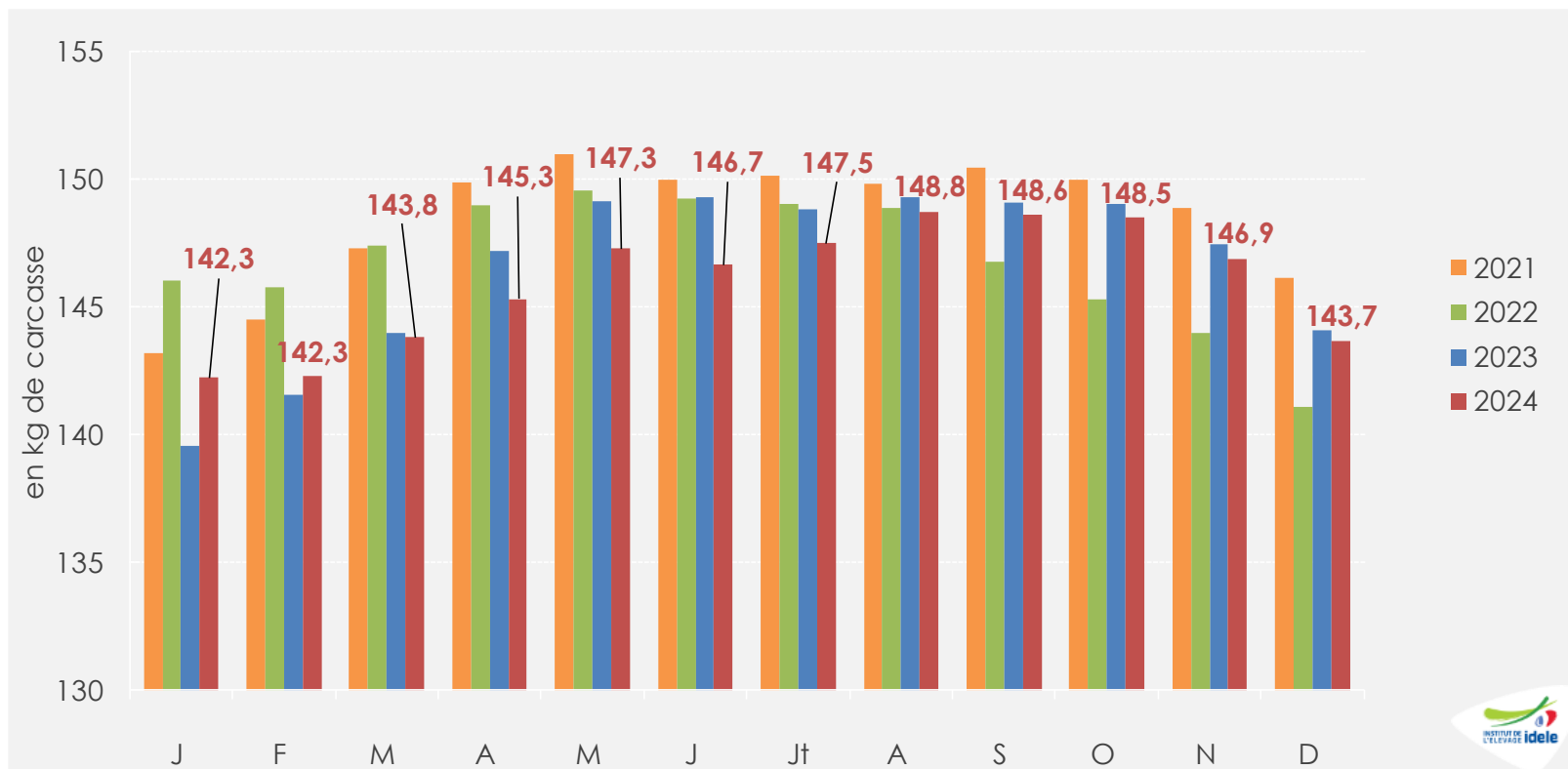

Déc. 2024

👉 **143,7 kg**, soit -0,4 kg /2023 et +2,6 kg /2022

Jan.- Déc. 2024

👉 **145,9 kg**, soit -0,6 kg /2023 et -0,9 kg /2022

Âge moyen à l'abattage des veaux

Source : GEB-Idele d'après SPIE-BDNI

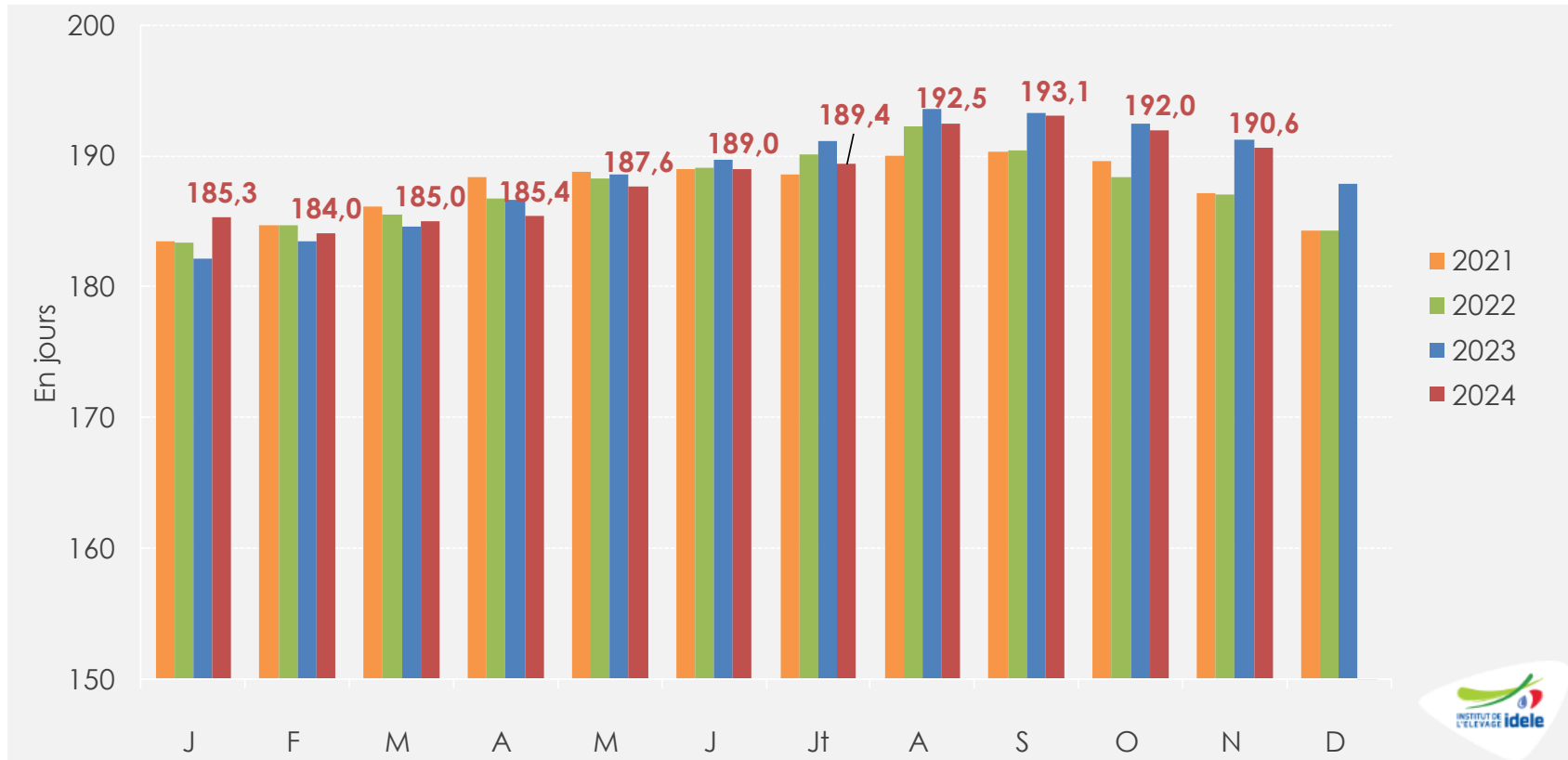

Nov. 2024

👉 **190,6 jours**, soit -0,6 jr /2023 et +3,6 jr /2022

Jan.-Nov. 2024

👉 **188,4 jours**, soit -0,2 jr /2023 et +0,7 jr /2022



Construisons ensemble les avenir de l'élevage

Tendances Lait Viande



GRAPHIQUES ET DONNÉES - Veaux de boucherie • Veaux laitiers-

JANVIER 2025

Cotation du veau de boucherie pie-noir néerlandais

Source : GEB-Idele d'après De Kalverhouder

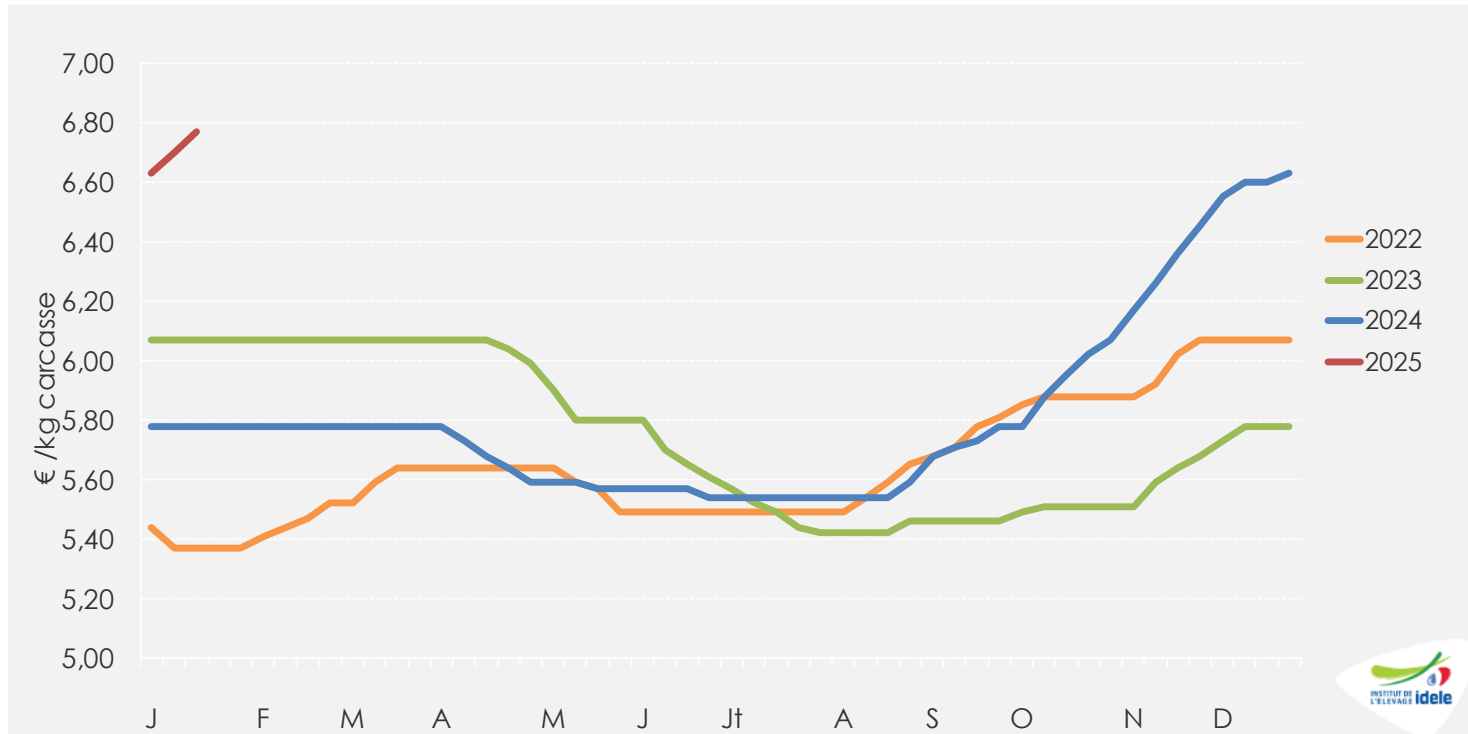

Sem. 3
2025

6,77 €/kg de carcasse

👉 +17% /2024 (+99 cts) et +12% /2023

👉 +17 cts en 4 semaines

Passage à la cotation HT avec poids carcasse réel (cf. article veaux de boucherie pour plus de précisions)

Abattages de veaux aux Pays-Bas (en têtes)

Source : GEB-Idele d'après Eurostat

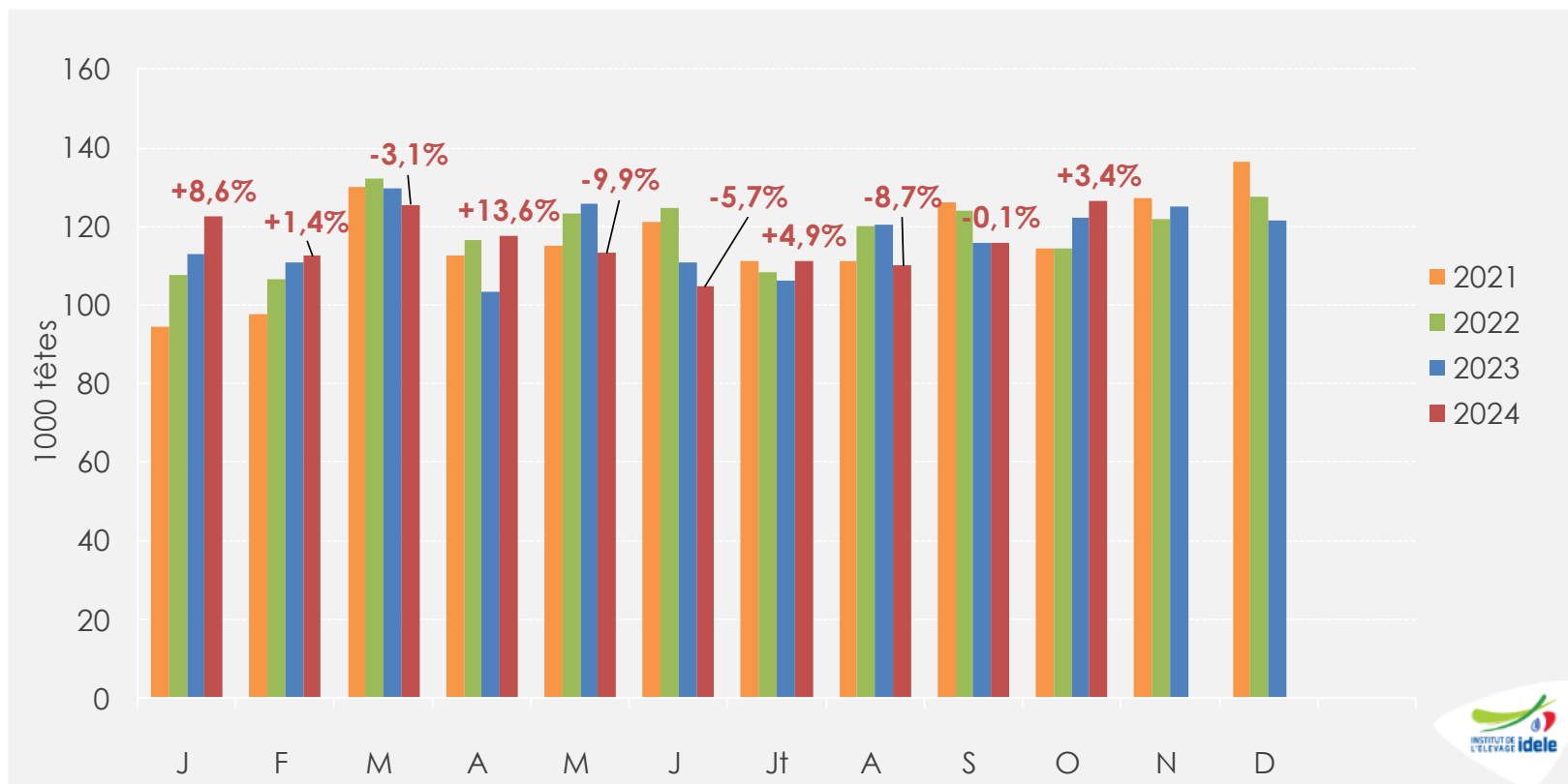

Octobre 2024

👉 **127 000 têtes**, soit +3,4% /2023 et +10,6% /2022

Janv.-oct. 2024

👉 **1 160 000 têtes**, soit +0,1% /2023 et -1,6% /2022

Abattages de veaux aux Pays-Bas (en téc)

Source : GEB-Idele d'après Eurostat

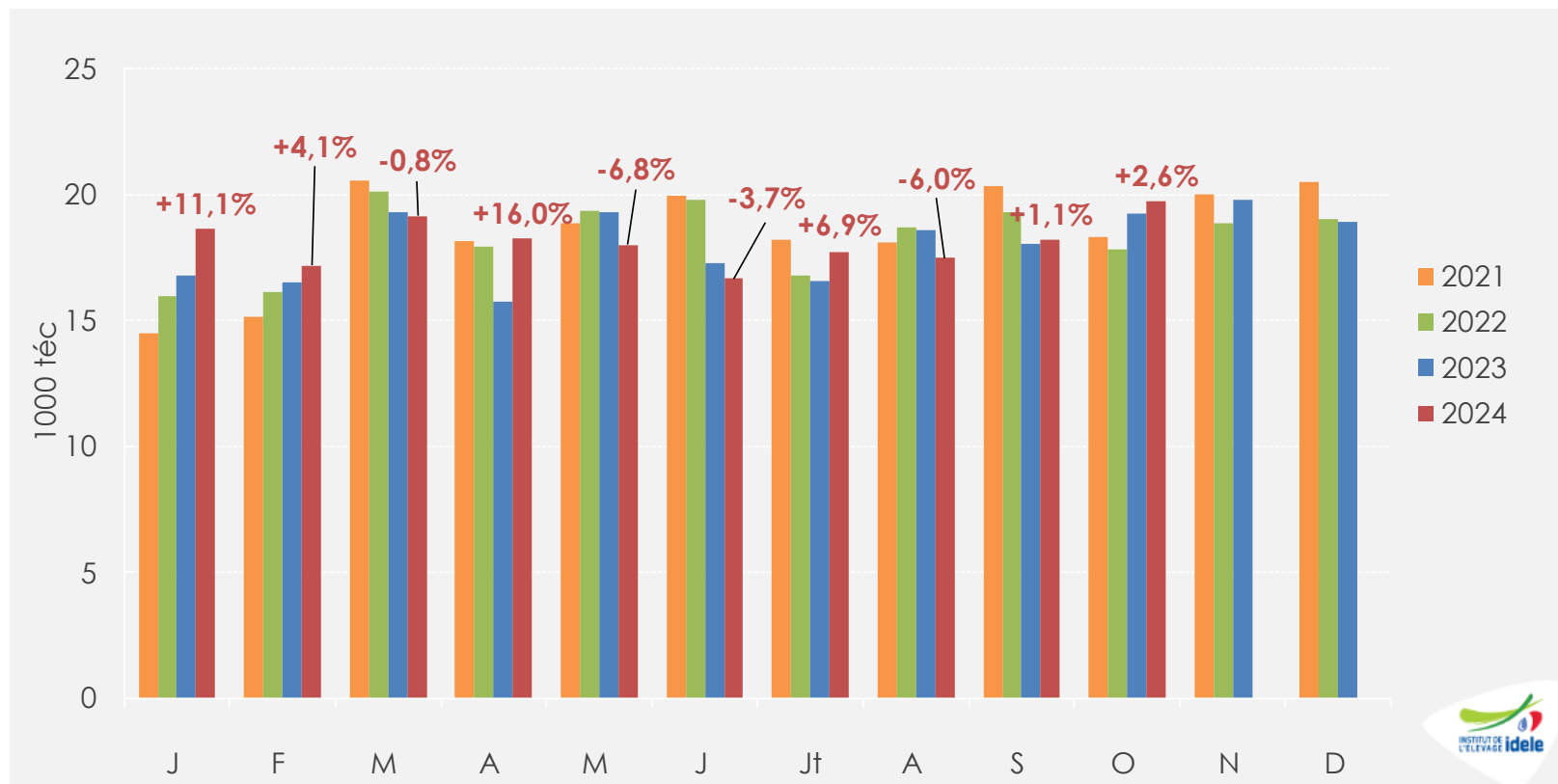

Septembre 2024

👉 **20 000 téc**, soit +2,6% /2023 et +10,7% /2022

Janv.-sept. 2024

👉 **181 000 téc**, soit +2,1% /2023 et -0,5% /2022



Construisons ensemble les avensirs de l'élevage

Tendances Lait Viande **CNE**

Confédération
Nationale de l'Élevage

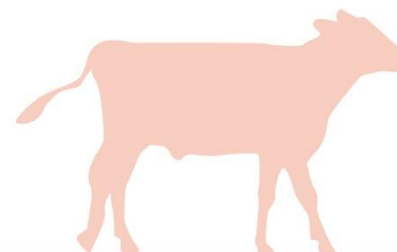

GRAPHIQUES ET DONNÉES

VEAUX DE BOUCHERIE
VEAUX LAITIERS

JANVIER 2025

Veaux laitiers



Cotation du veau mâle type lait de 45-50 kg

Source : GEB-Idele d'après FranceAgriMer

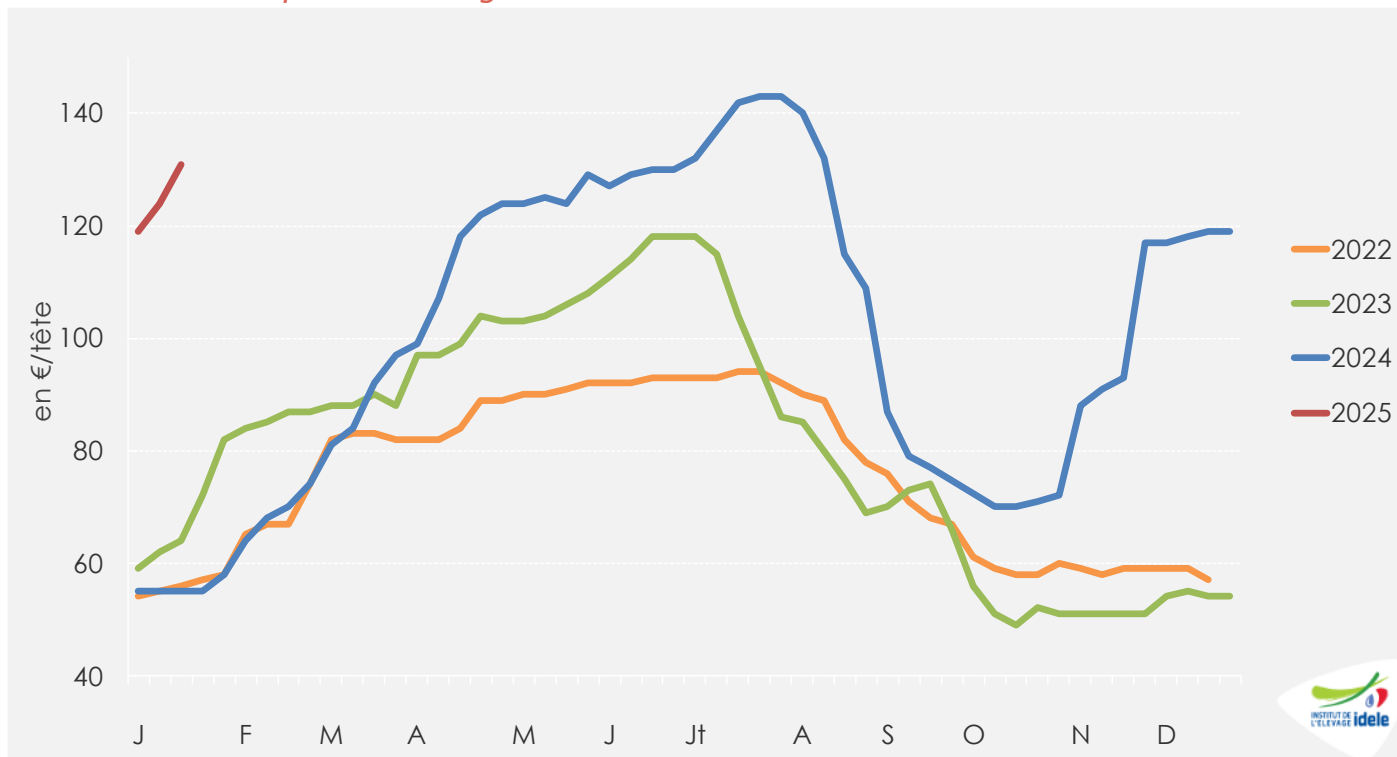

**Sem. 3
2025**

131 €/tête,

👉 **x2,4 /2024 (+76 €) et x2 /2022**

👉 **+12 € en 4 semaines**

Naissances de veaux de mère laitière

Source : GEB-Idele d'après SPIE-BDNI

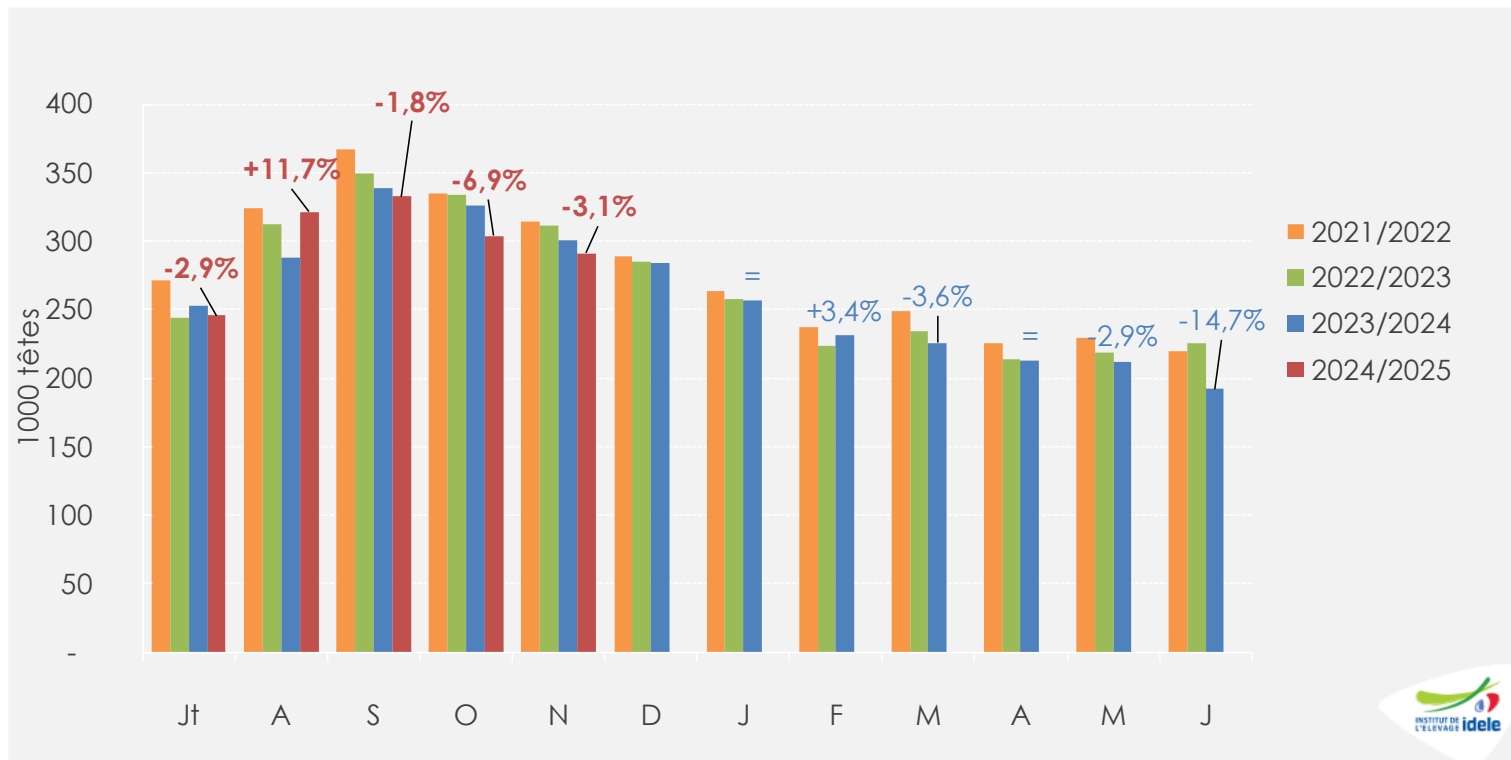

Nov. 2024

291 000 naissances

-9 000 têtes soit -3,1% /2023
Et -6,6% /2022

Cumul campagne 2024-25

1 494 000 naissances

-11 000 têtes soit -0,8% /2023-24
Et -3,6% /2022-23

Cumul 2024

2 824 000 naissances

-54 000 têtes soit -1,9% /2023
Et -5,1% /2022



Construisons ensemble les avenir(s) de l'élevage

Tendances Lait Viande



Naissances de veaux de mère laitière disponibles pour l'engraissement*

*tous veaux croisés lait-viande et mâles laitiers.

Source : GEB-Idele d'après SPIE-BDNI

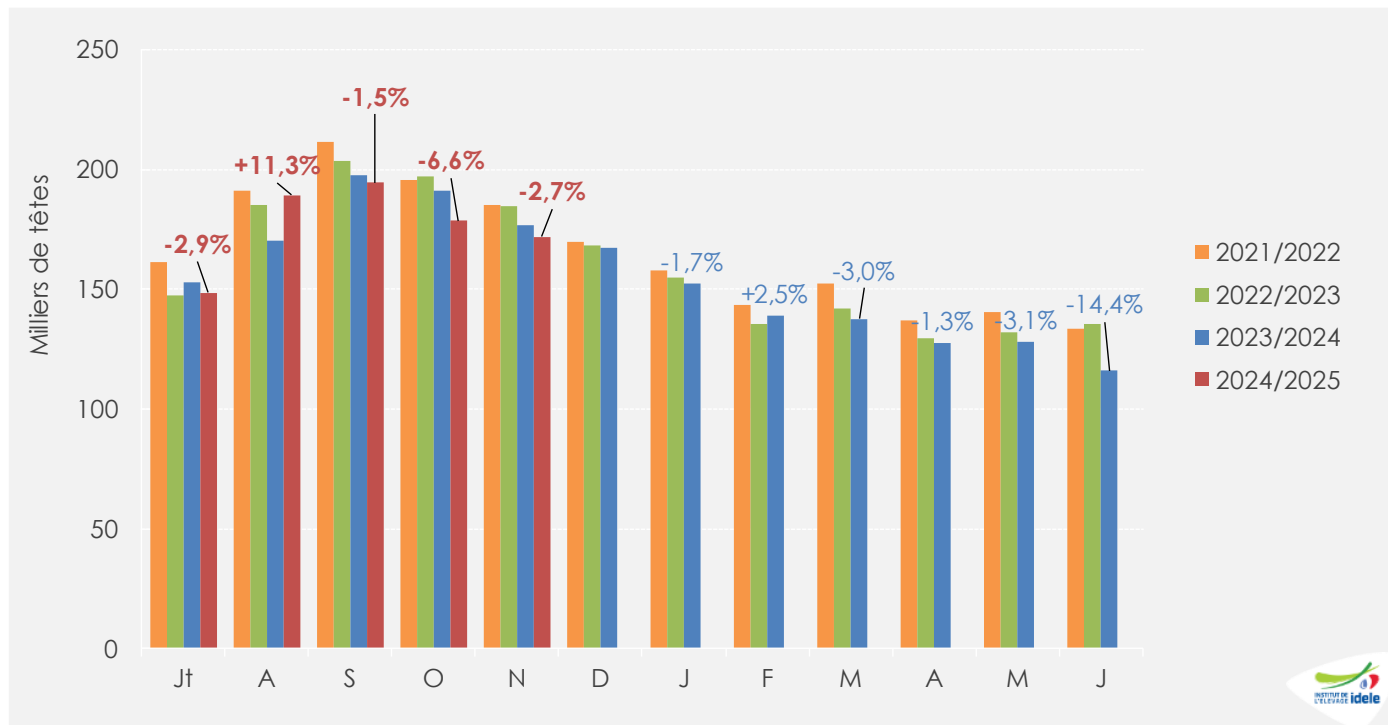

Nov. 2024

172 000 naissances

-5 000 têtes soit -2,7% /2023
Et -6,9% /2022

Cumul campagne 2024-25

882 000 naissances

-30 000 têtes soit -0,6% /2023-24
Et -5,9% /2022-23

Cumul 2024

1 683 000 naissances

-34 000 têtes soit -2,0% /2023
Et -5,6% /2022



Construisons ensemble les avenir de l'élevage

Tendances Lait Viande



Envois moyens hebdomadaires de veaux de mère laitière (<2 mois)

Source : GEB-Idele d'après SPIE-BDNI

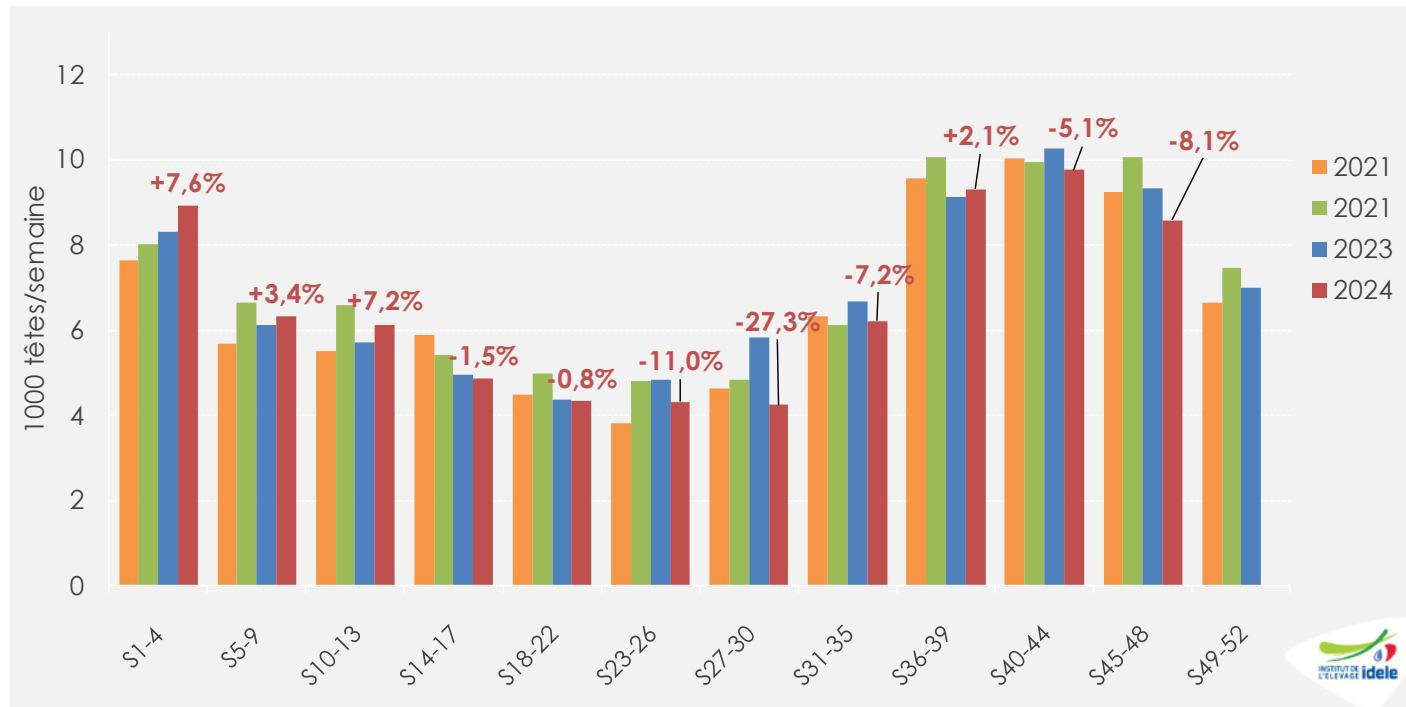

s 45 à 48 (~Nov.) ➔ 34 000 têtes, soit -8,1% /2023 et -14,7% /2022

CUMUL s1 à s48 ➔ 319 000 têtes, soit -3,3% /2023 et -5,6% /2022

Envois français de veaux (<160 kg)

Source : GEB-Idele d'après Douanes françaises, codes douaniers 01022910, 01022921, 01022929

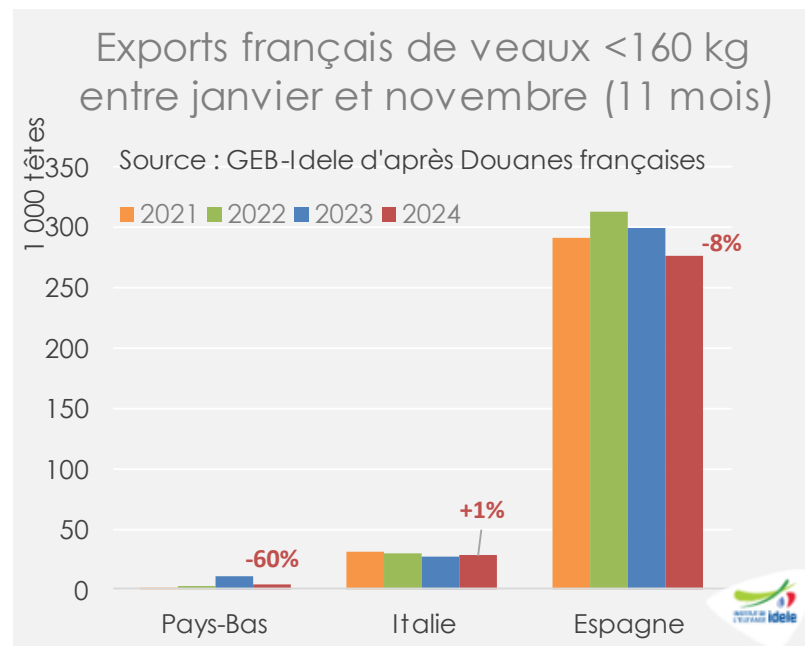
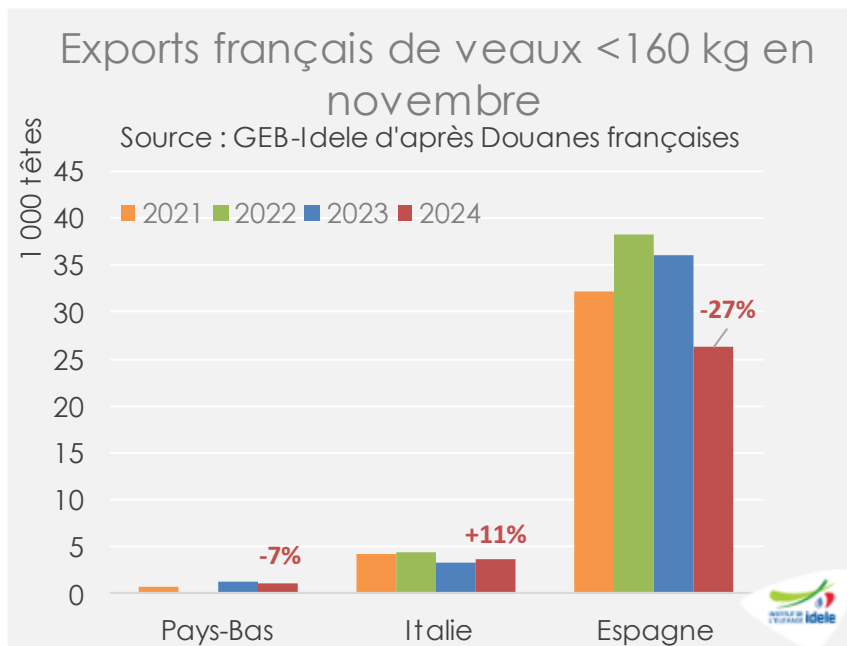

Nov. 2024

- 👉 26 000 têtes vers l'Espagne, soit -27% /2023 et -31% /2022
- 👉 4 000 têtes vers l'Italie soit +11% /2023 et -17% /2022

Cumul 2024

- 👉 277 000 têtes vers l'Espagne, soit -8% /2023 et -12% /2022
- 👉 28 000 têtes vers l'Italie soit +1% /2023 et -7% /2022

Imports espagnols de veaux (<160 kg)

Source : GEB-Idele d'après Douanes françaises, codes douaniers 01022910, 01022921, 01022929

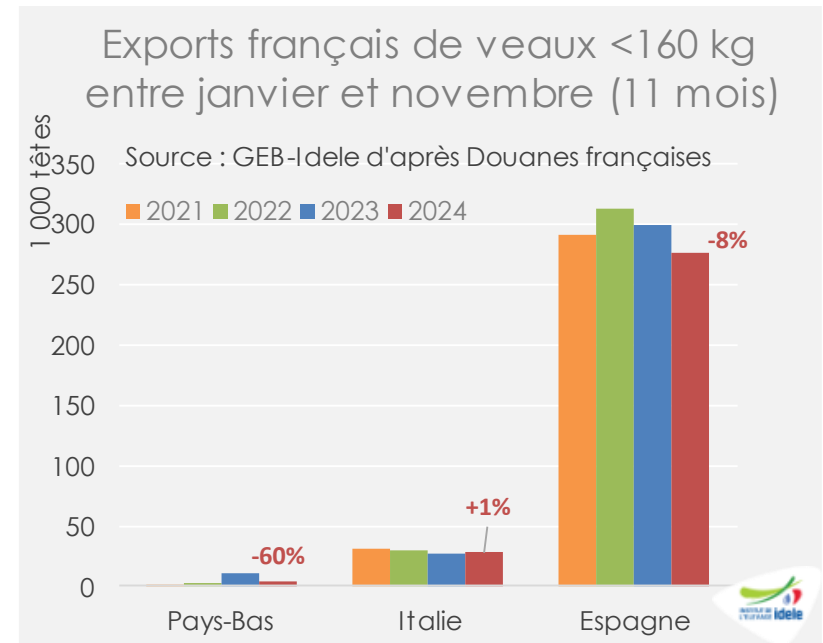
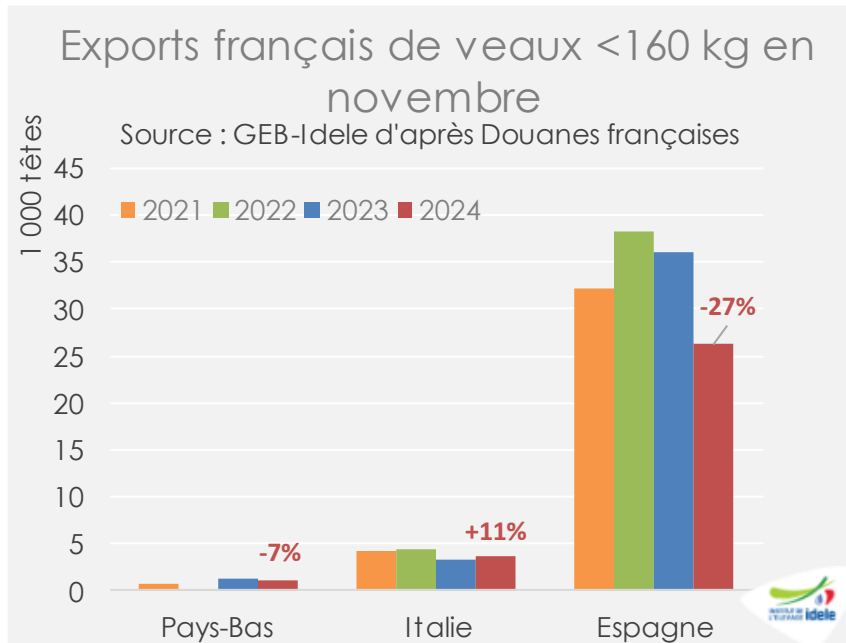

Nov. 2024

- 👉 26 000 têtes vers l'Espagne, soit -27% /2023 et -31% /2022
- 👉 4 000 têtes vers l'Italie soit +11% /2023 et -17% /2022

Cumul 2024

- 👉 277 000 têtes vers l'Espagne, soit -8% /2023 et -12% /2022
- 👉 28 000 têtes vers l'Italie soit +1% /2023 et -7% /2022

Cotation espagnole du veau frison de moins d'un mois

Source : GEB-Idele d'après MAPA

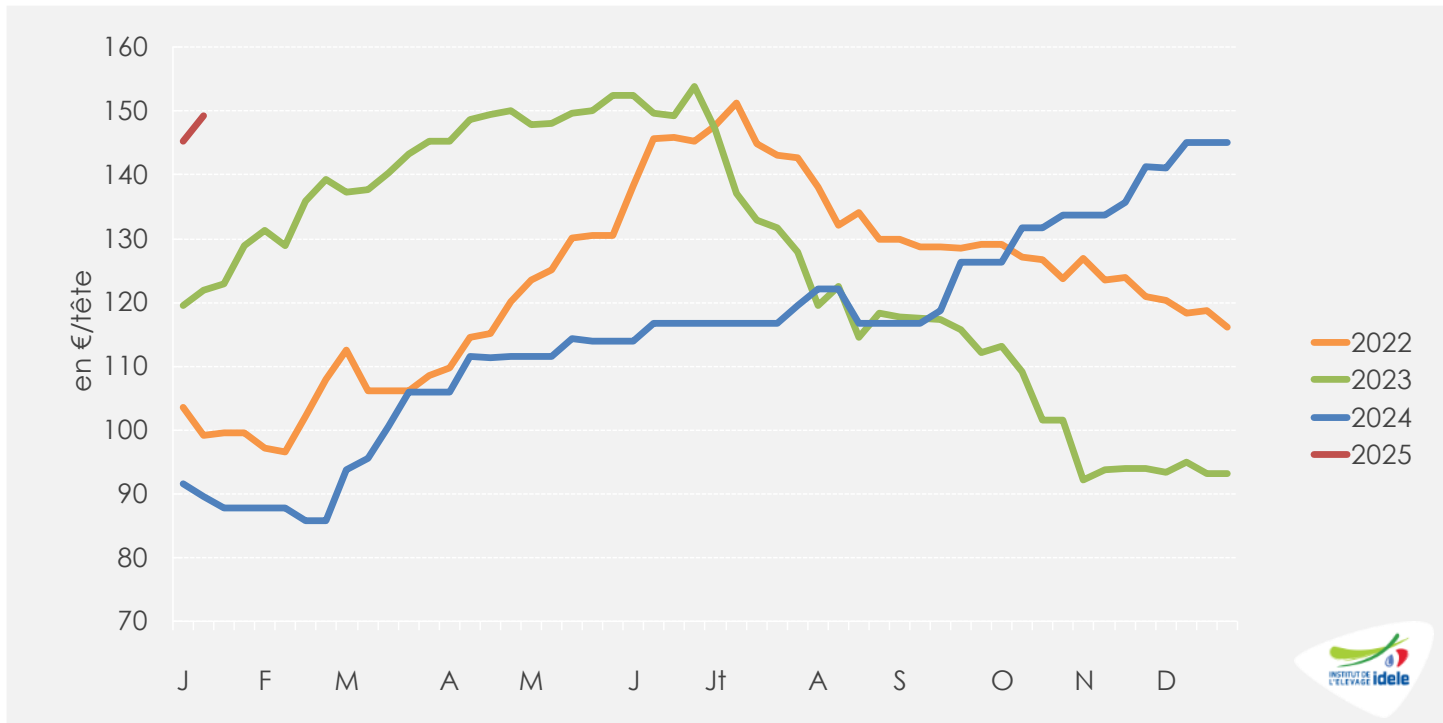

Sem. 2
2025

149 €/tête

👉 +67% /2024 (+60 €) et +22% /2023

👉 +4 € sur 4 semaines