



Construisons ensemble les avensirs de l'élevage

Tendances Lait Viande

Confédération
Nationale de l'Élevage
CNE

GRAPHIQUES ET DONNÉES

VEAUX DE BOUCHERIE • VEAUX LAITIERS

DÉCEMBRE 2024

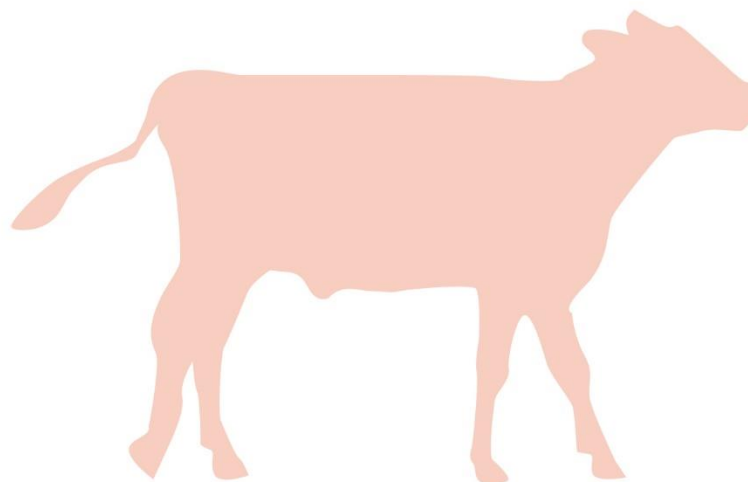

Les points clés du marché des veaux

Veaux de boucherie

- La **production française était en baisse** sur onze mois, avec 924 000 veaux abattus (-4,3% /2023). Ce recul est cependant moindre que celui des deux années précédentes.
- La demande automnale étant ferme, les **cours des veaux français étaient en hausse** saisonnière. Ils restent cependant sous pression de la viande importée des Pays-Bas.
- Conséquence de cette demande française non entièrement satisfaite, les **prix néerlandais étaient en hausse marquée**.
- Les **abattages néerlandais étaient stables** sur neuf mois, la baisse estivale des sorties ayant compensé le bon premier quadrimestre.
- Les coûts des **moyens de production poursuivaient leur lente décrue** après le pic de 2022.

Jeunes veaux laitiers

- Les **naissances de veaux laitiers étaient en baisse** de 7% en octobre.
- Faut d'offre, les **exportations de veaux laitiers étaient également en recul** de 5,6% en octobre.
- L'Espagne reste le destinataire de 90% des veaux laitiers français exportés.
- Côté espagnol, la demande en veaux est très ferme. En conséquence, les **cours des veaux frisons** étaient en forte hausse.
- Le manque d'offre tire également **les prix des veaux laitiers en France à des niveaux inégalés** à cette saison : en semaine 50, le veau laitier de 45-50 kg cotait ainsi 118 €/tête.



Construisons ensemble les avènements de l'élevage

Tendances Lait Viande **CNE**

Confédération
Nationale de l'Élevage

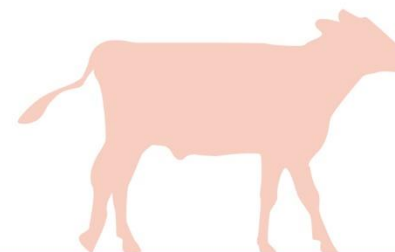

GRAPHIQUES ET DONNÉES

VEAUX DE BOUCHERIE
VEAUX LAITIERS

DÉCEMBRE 2024

Veaux de boucherie



Cotation du veau rosé clair O élevé en atelier

Source : GEB-Idele d'après FranceAgriMer

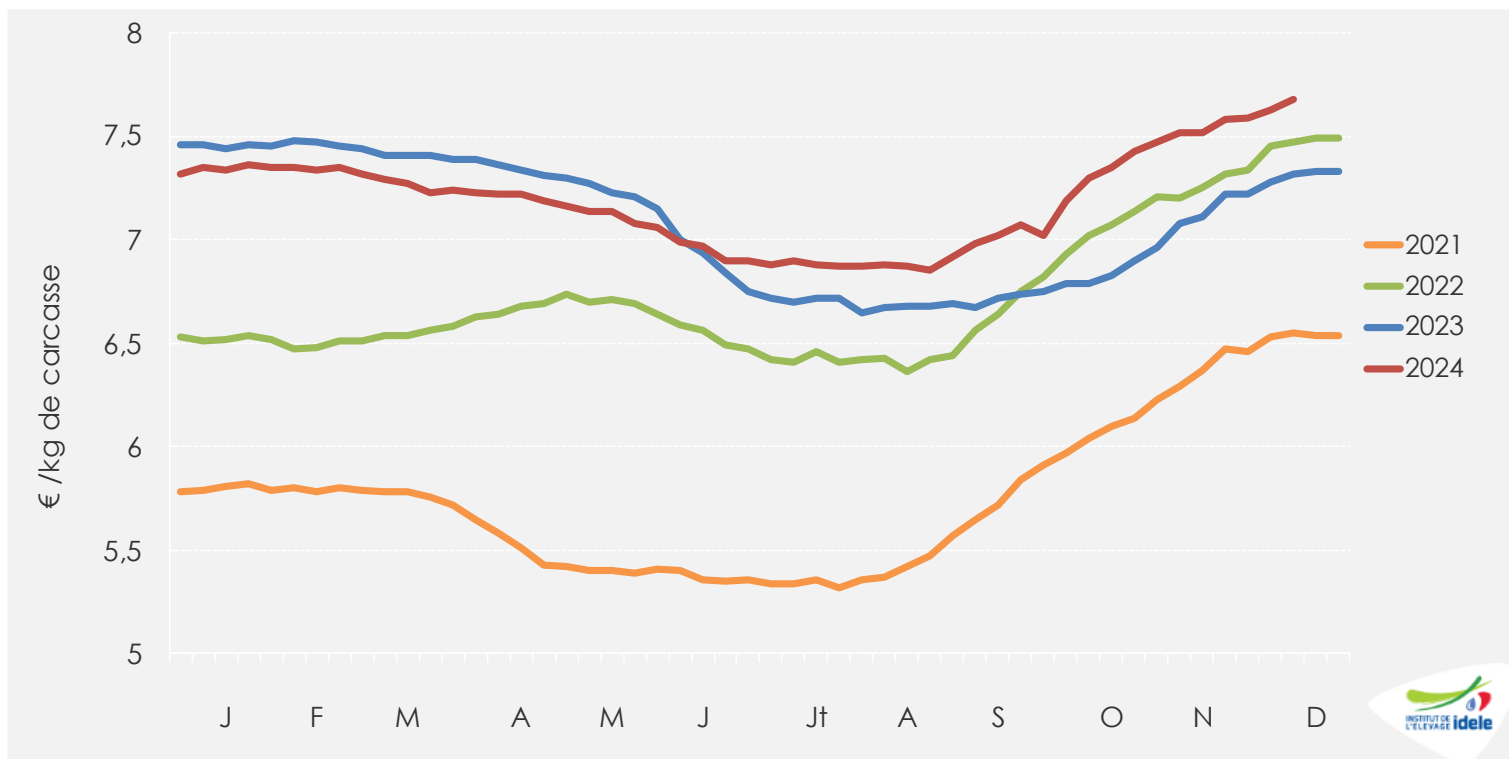

Sem. 50

7,68 €/kg de carcasse

👉 +6% /2023 (+36 cts) et +5% /2022

👉 +21 cts en 4 semaines

Cotation du veau rosé clair R élevé en atelier

Source : GEB-Idele d'après FranceAgriMer

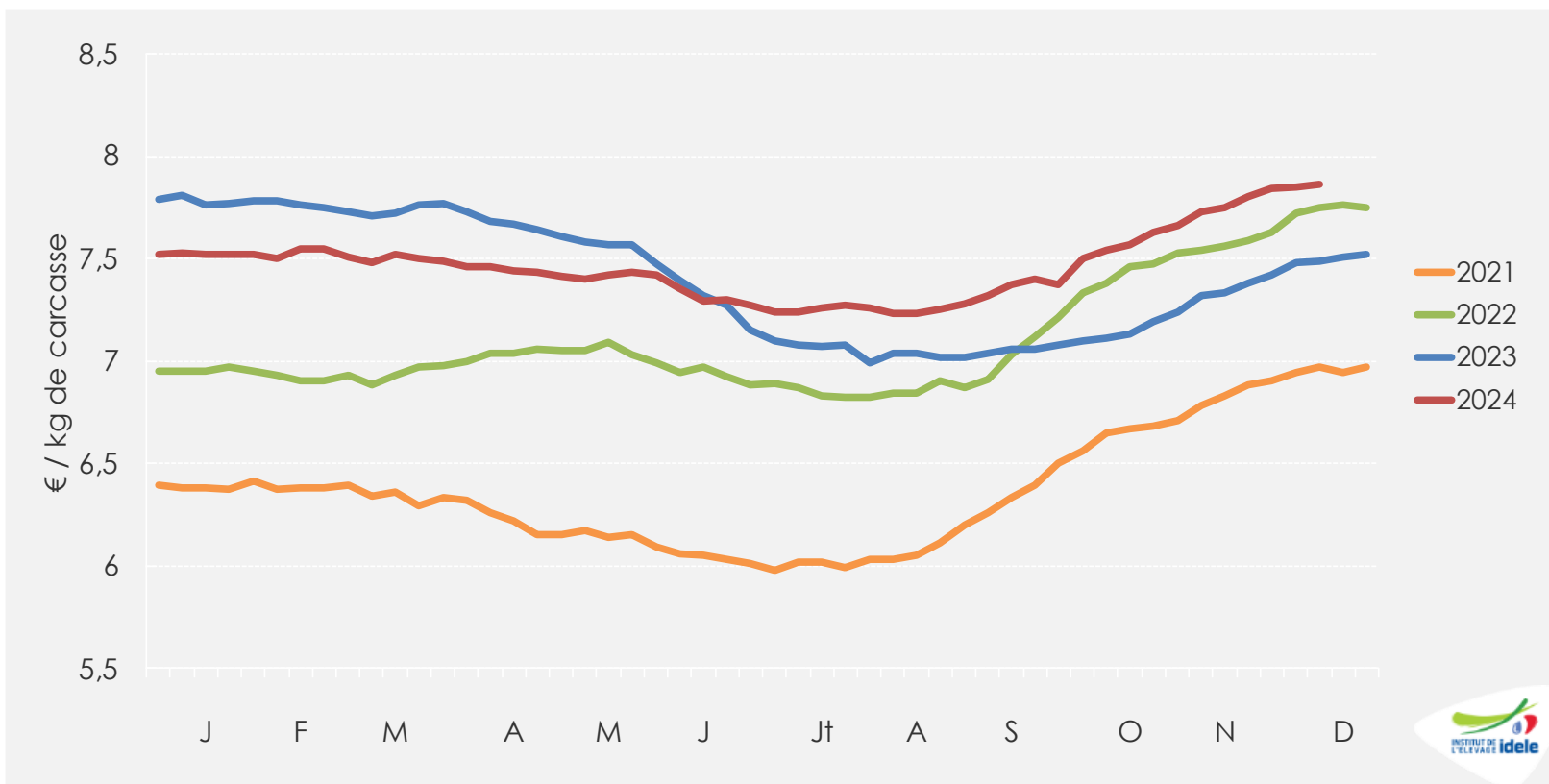

Sem. 50

7,86 €/kg de carcasse

👉 +6% /2023 (+37 cts) et +4% /2022

👉 +20 cts en 4 semaines

Veau sous la mère : moyenne glissante 4 semaines de la cotation du veau rosé clair U élevé au pis

Source : GEB-Idele d'après FranceAgriMer

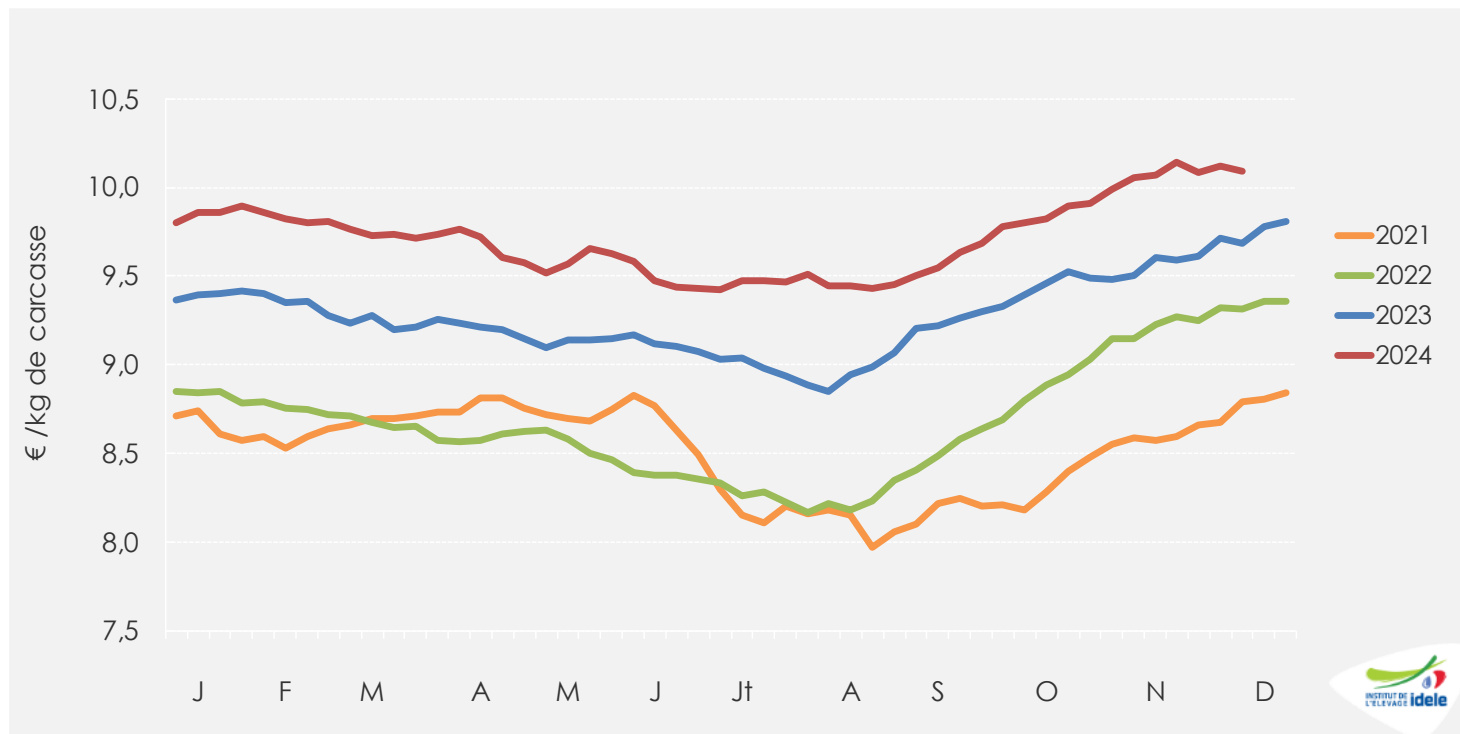

Moyenne de
s47 à s50

10,09 €/kg de carcasse

👉 soit +5% /2023 (+48 cts) et +9% /2022

👉 +10 cts en 4 semaines

Cotations des poudres de lait en France

Source : GEB-Idele d'après ATLA

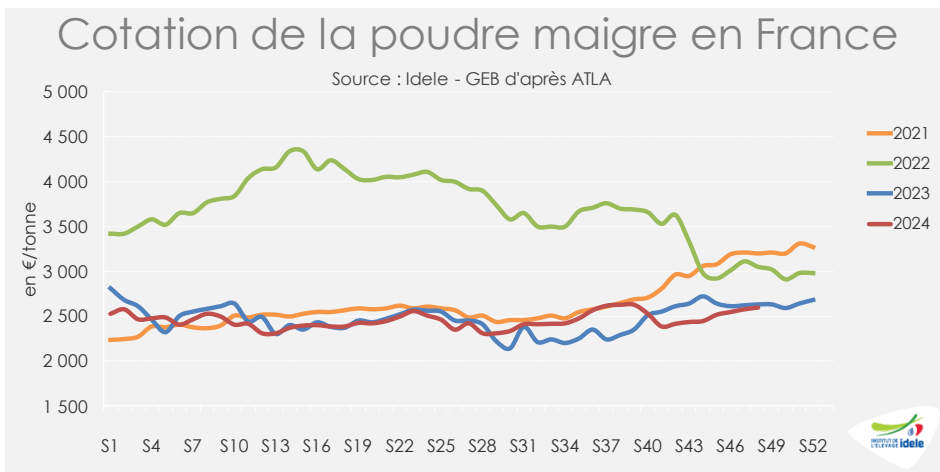

Sem. 48

2 600 €/t

- 👉 -1% /2023
- 👉 -15% /2022
- 👉 +3% /sem. 1

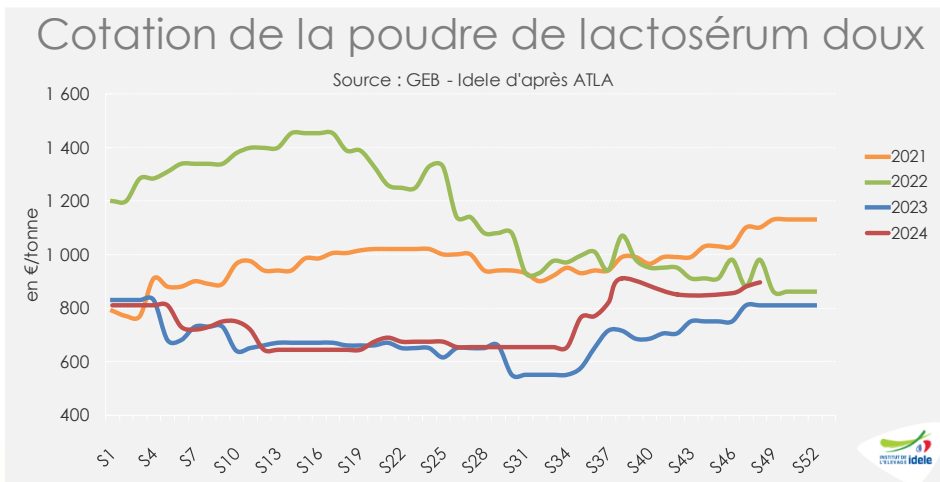

Sem. 48

895 €/t

- 👉 +10% /2023
- 👉 -9% /2022
- 👉 +10%/ sem. 1

IPAMPA* aliments d'allaitement pour veaux

*Indice mensuel des prix d'achat des moyens de production agricole
Base 2015, source : GEB-Idele d'après INSEE

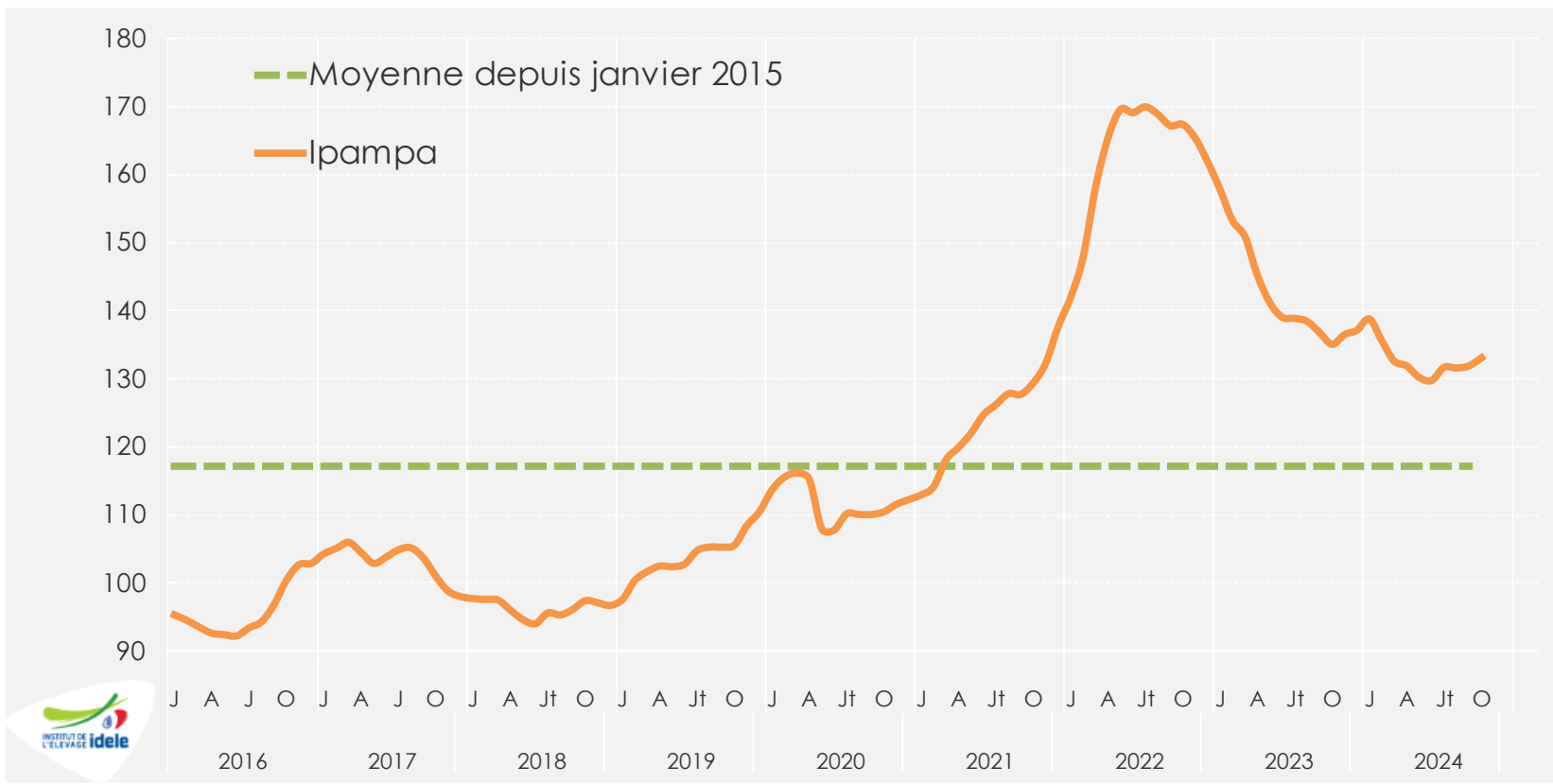

Oct. 2024

133,1 points

- 👉 -1% /2023 et -21% /2022 ; +26% /2019
- 👉 +1% en un mois

IPAMPA* autres aliments pour veaux

*Indice mensuel des prix d'achat des moyens de production agricole
Base 2015, source : GEB-Idele d'après INSEE

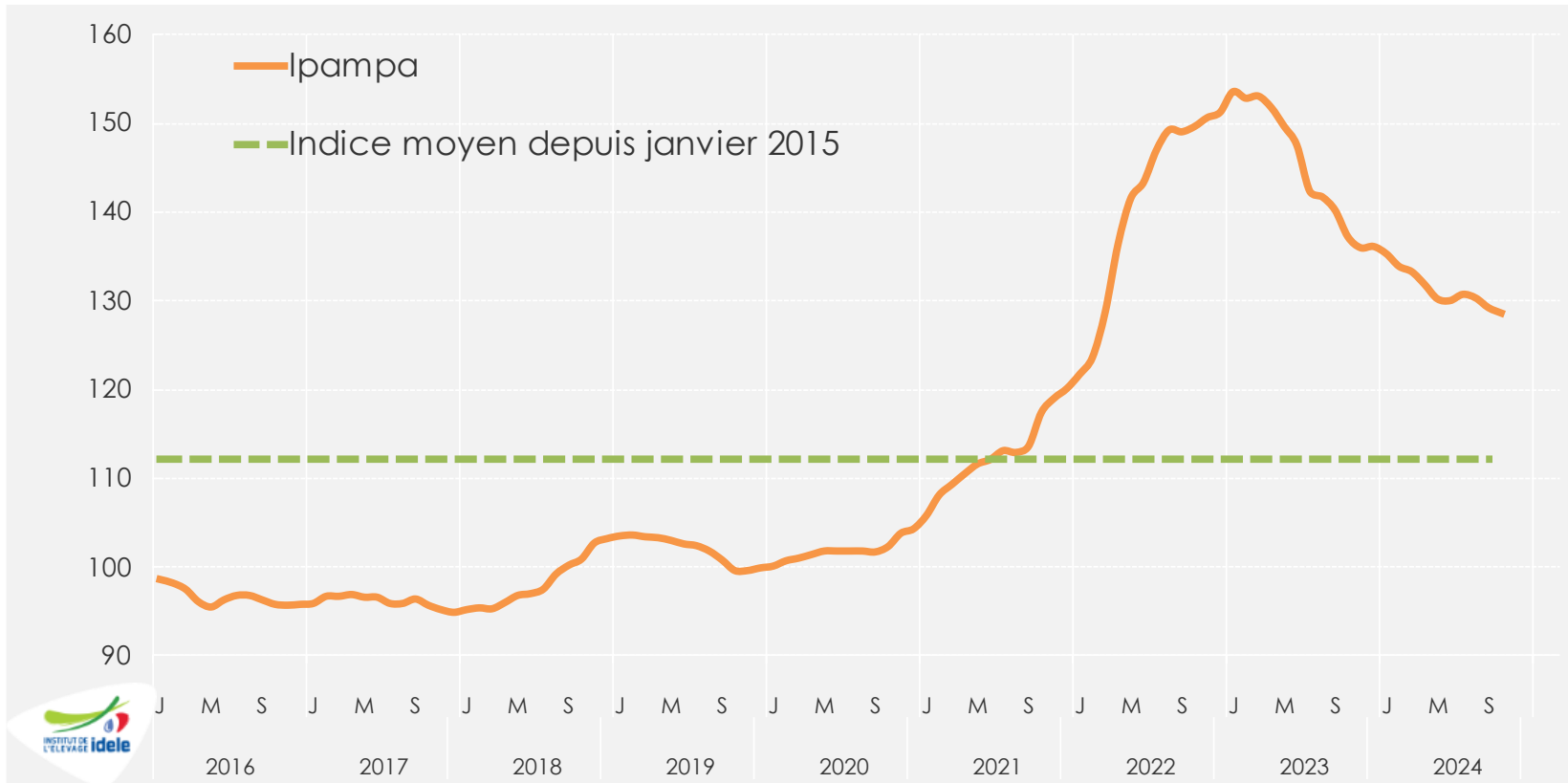

Oct. 2024

128,6 points

👉 -6% /2023 et -14% /2022 ; +29% /2019

👉 Stable sur un mois

Construisons ensemble les avenir(s) de l'élevage

Tendances Lait Viande

Confédération Nationale de l'Élevage
CNE

GRAPHIQUES ET DONNÉES - Veaux de boucherie • Veaux laitiers-

DÉCEMBRE 2024

IPAMPA* gaz

*Indice mensuel des prix d'achat des moyens de production agricole
Base 2015, source : GEB-Idele d'après INSEE

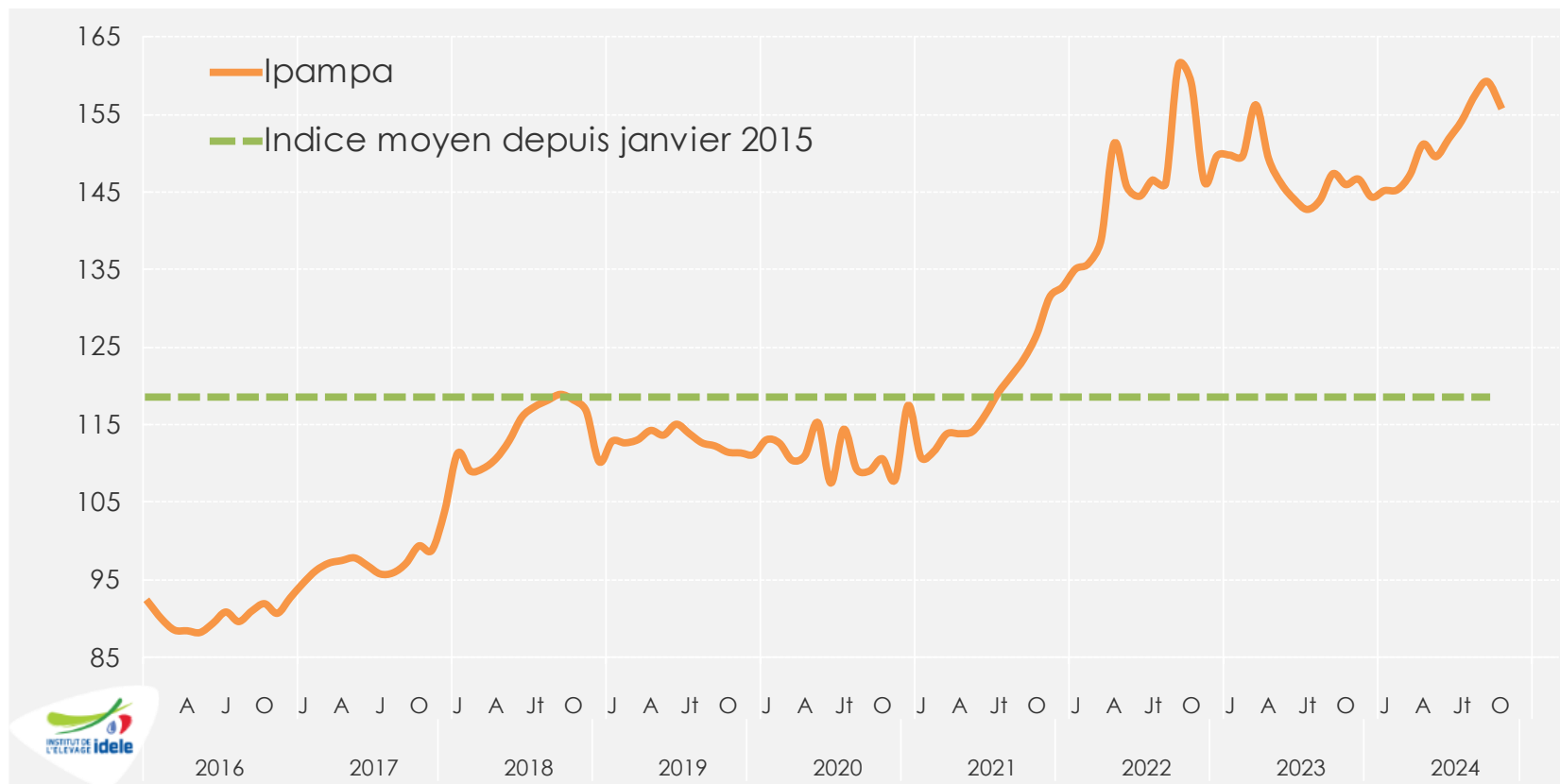

Oct. 2024

156,2 points

👉 +7% /2023 et -2% /2022 ; +40% /2019

👉 -2% en un mois

Prix du propane en France

Source : GEB-Idele d'après ministère de la Transition écologique et de la Cohésion des territoires, base 100 en 2015

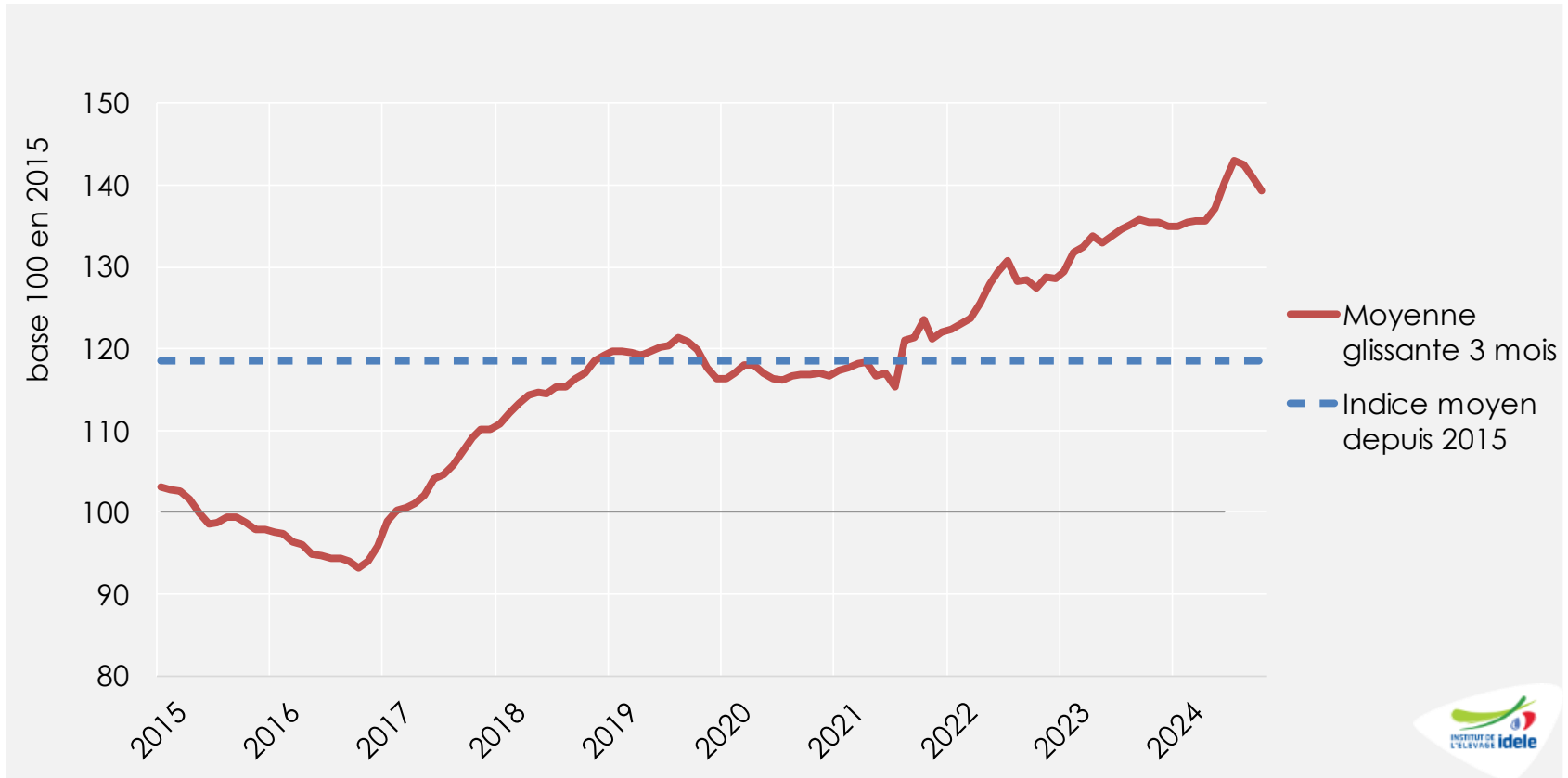

Oct. 2024

139,2 points

👉 +1,8% /2023 et +7,0% /2022 ; +16,2% /2019

👉 -0,1% en un mois

INSTITUT DE L'ÉLEVAGE



Construisons ensemble les avenirs de l'élevage

Tendances Lait Viande

Confédération Nationale de l'Élevage
CNE

GRAPHIQUES ET DONNÉES - Veaux de boucherie • Veaux laitiers-

DÉCEMBRE 2024

Abattages bruts de veaux (en têtes)

Source : GEB-Idele d'après Normabev

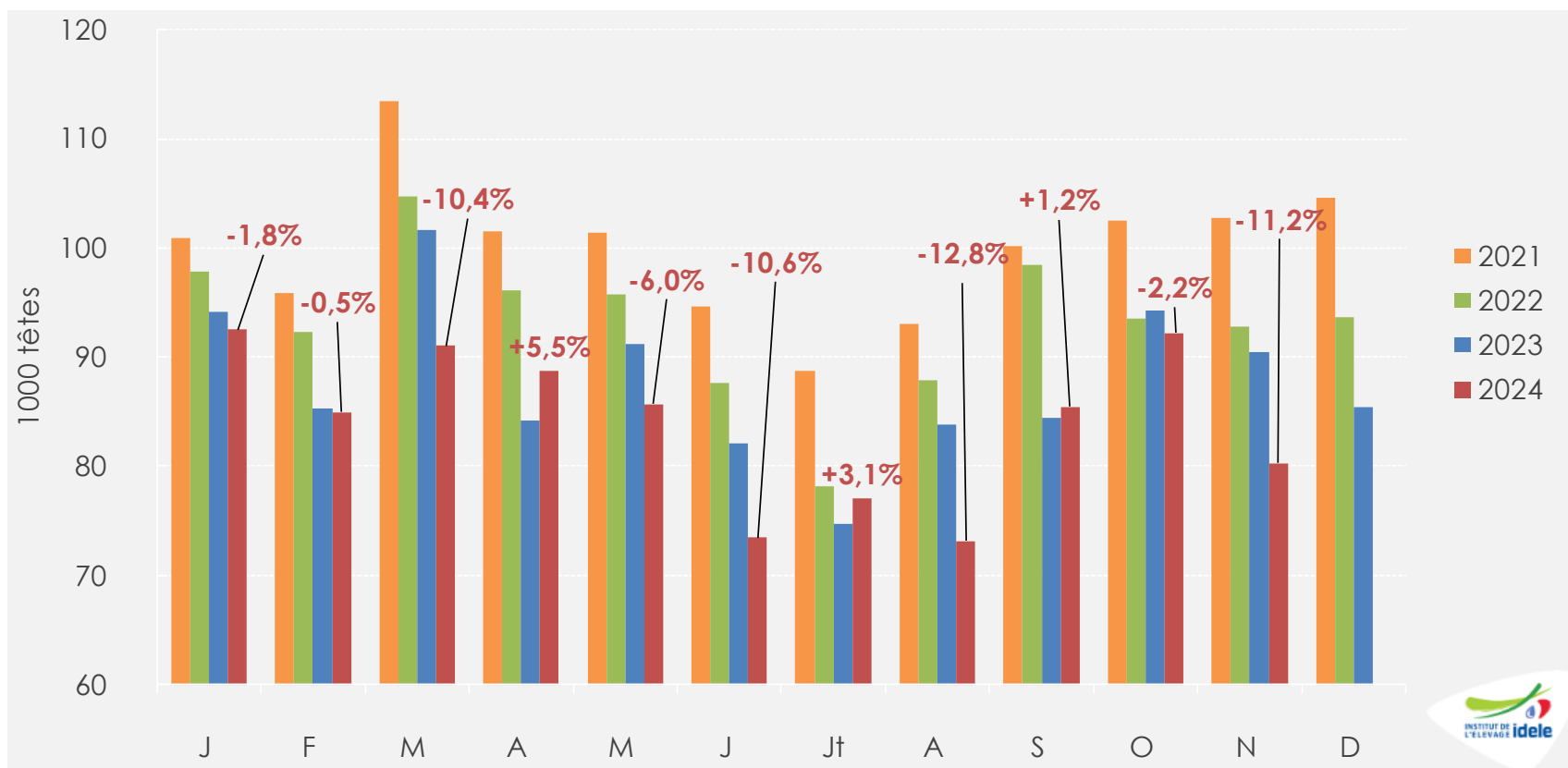

Nov. 2024

👉 **80 000 têtes**, soit -11,2% /2023 et -13,5% /2022

Jan.- Nov. 2024

👉 **924 000 têtes**, soit -4,3% /2023 et -9,8% /2022



Construisons ensemble les avenir(s) de l'élevage

Tendances Lait Viande



GRAPHIQUES ET DONNÉES - Veaux de boucherie • Veaux laitiers-

DÉCEMBRE 2024

Abattages bruts de veaux (en téc)

Source : GEB-Idele d'après Normabev

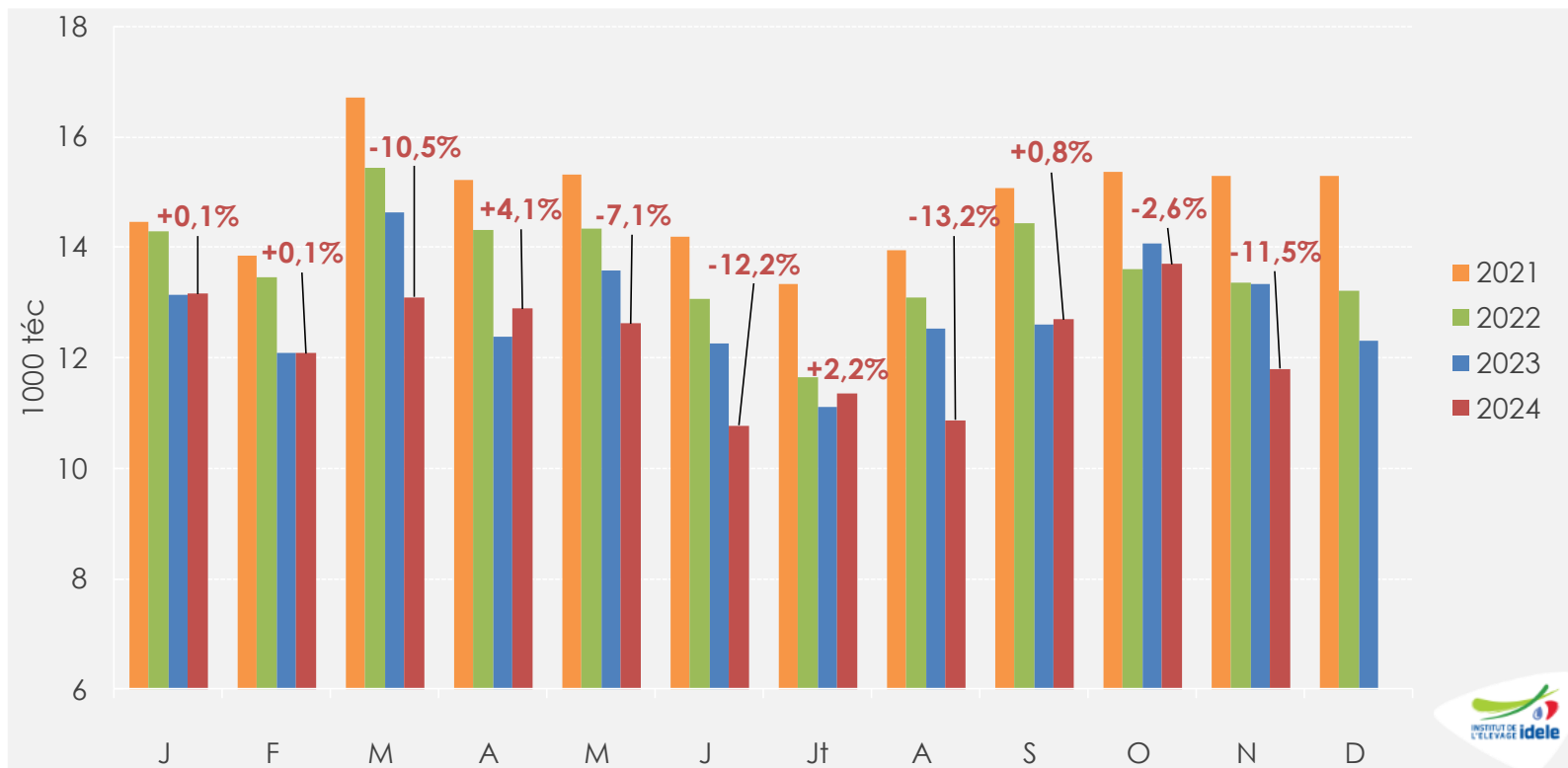

Nov. 2024

👉 **12 000 téc**, soit -11,5% /2023 et -11,7% /2022

Jan.- Nov. 2024

👉 **135 000 téc**, soit -4,7% /2023 et -10,6% /2022

Poids carcasse moyen des veaux

Source : GEB-Idele d'après Normabev

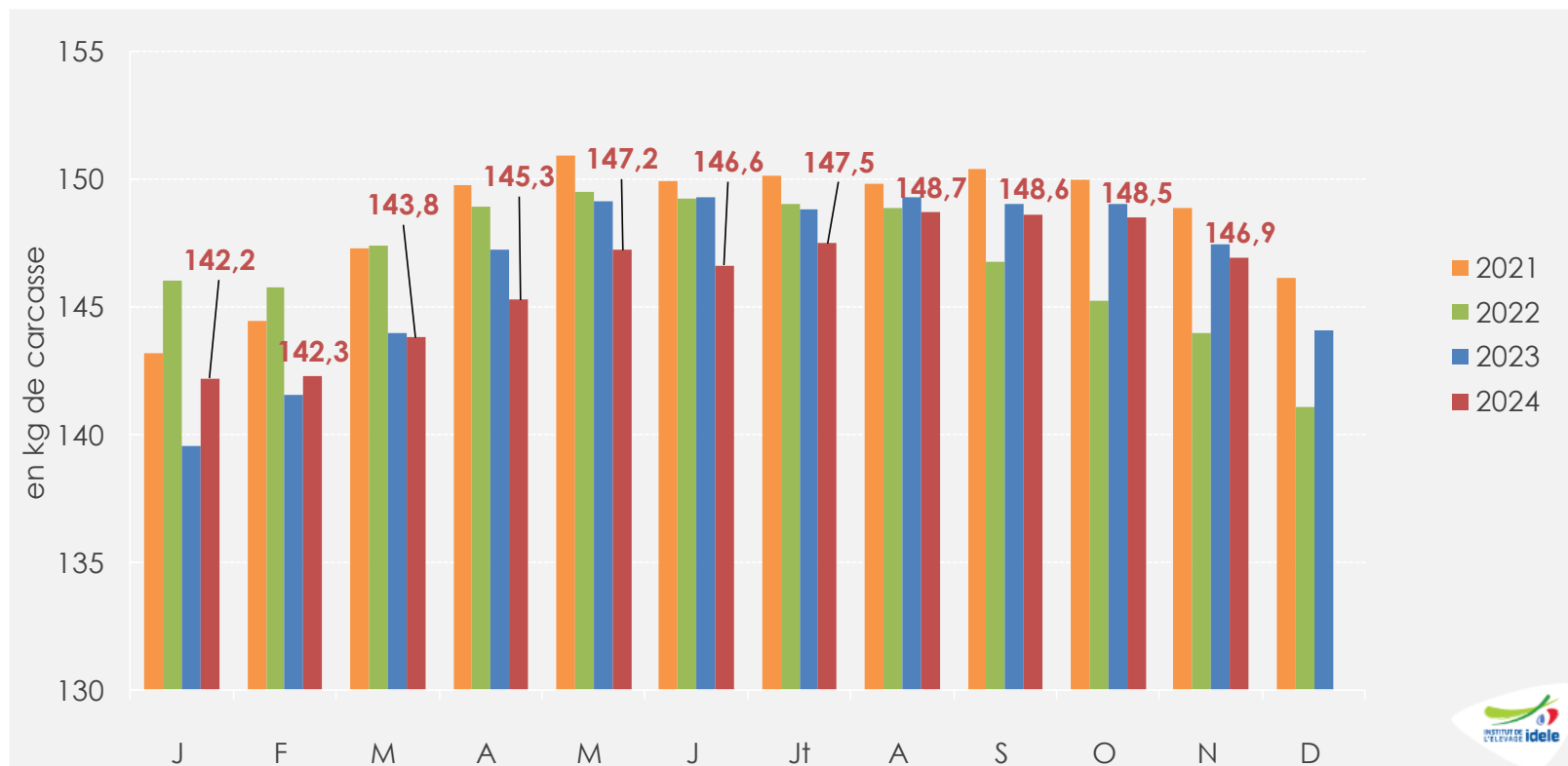

Nov. 2024

👉 **146,9 kg**, soit -0,5 kg /2023 et +2,9 kg /2022

Jan.- Nov. 2024

👉 **146,1 kg**, soit -0,6 kg /2023 et -1,2 kg /2022

Âge moyen à l'abattage des veaux

Source : GEB-Idele d'après SPIE-BDNI et Normabev

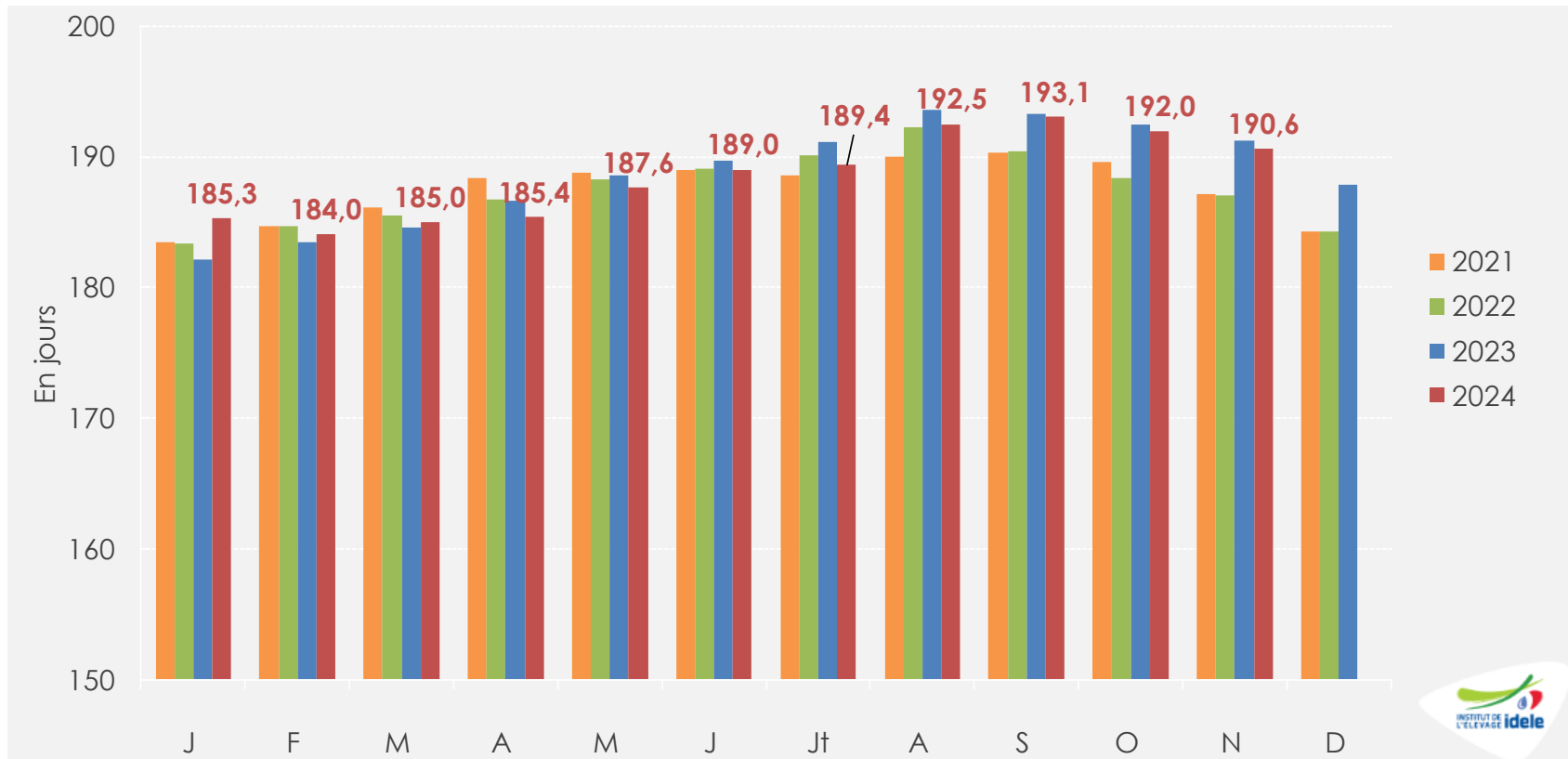

Nov. 2024

👉 **190,6 jours**, soit -0,6 jr /2023 et +3,6 jr /2022

Jan.-Nov. 2024

👉 **188,4 jours**, soit -0,2 jr /2023 et +0,7 jr /2022



Construisons ensemble les avenir de l'élevage

Tendances Lait Viande



GRAPHIQUES ET DONNÉES - Veaux de boucherie • Veaux laitiers-

DÉCEMBRE 2024

Cotation du veau de boucherie pie-noir néerlandais

Source : GEB-Idele d'après De Kalverhouder

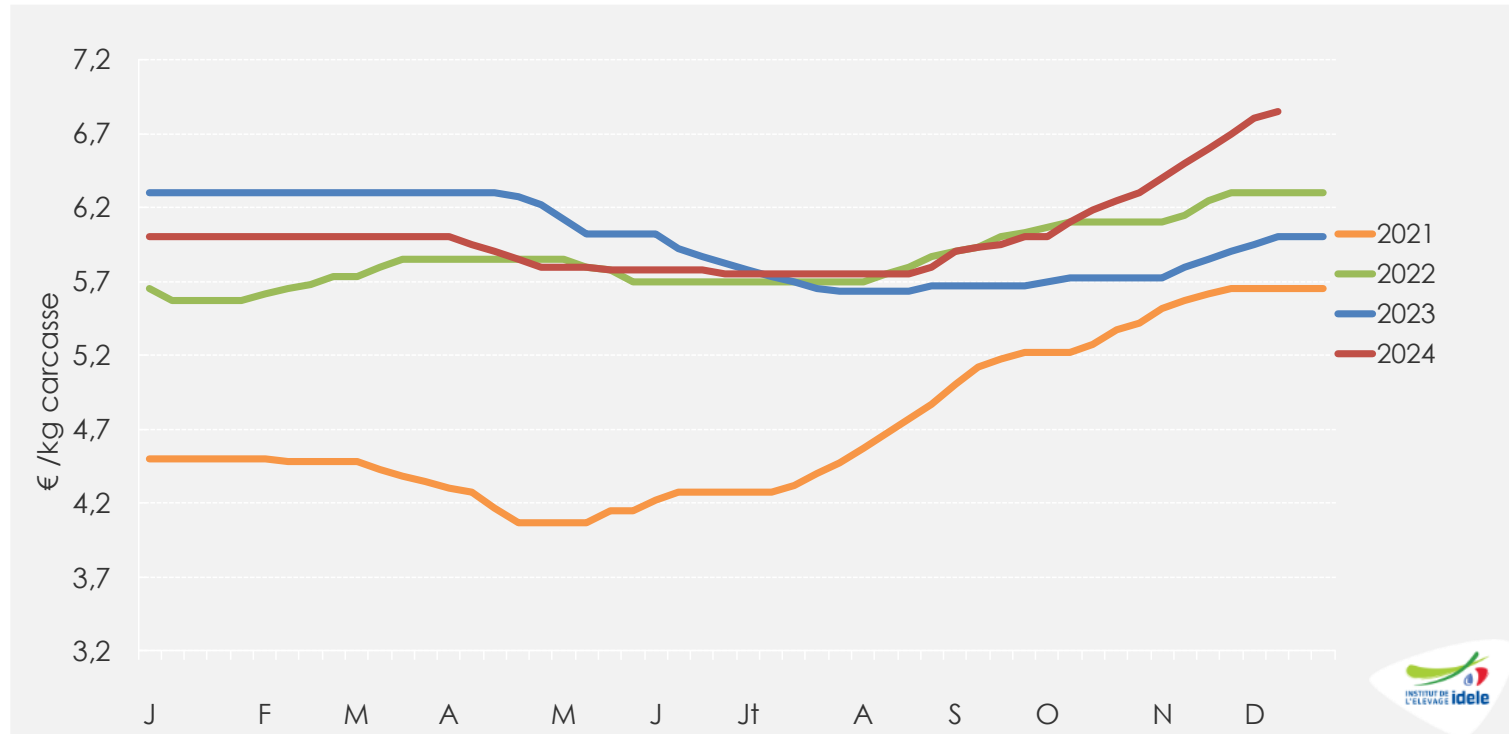

Sem. 50
2024

6,85 €/kg de carcasse

👉 +14% /2023 (+85 cts) et +9% /2022

👉 +35 cts en 4 semaines



Construisons ensemble les avenir(s) de l'élevage

Tendances Lait Viande



GRAPHIQUES ET DONNÉES - Veaux de boucherie • Veaux laitiers-

DÉCEMBRE 2024

Abattages de veaux aux Pays-Bas (en têtes)

Source : GEB-Idele d'après Eurostat

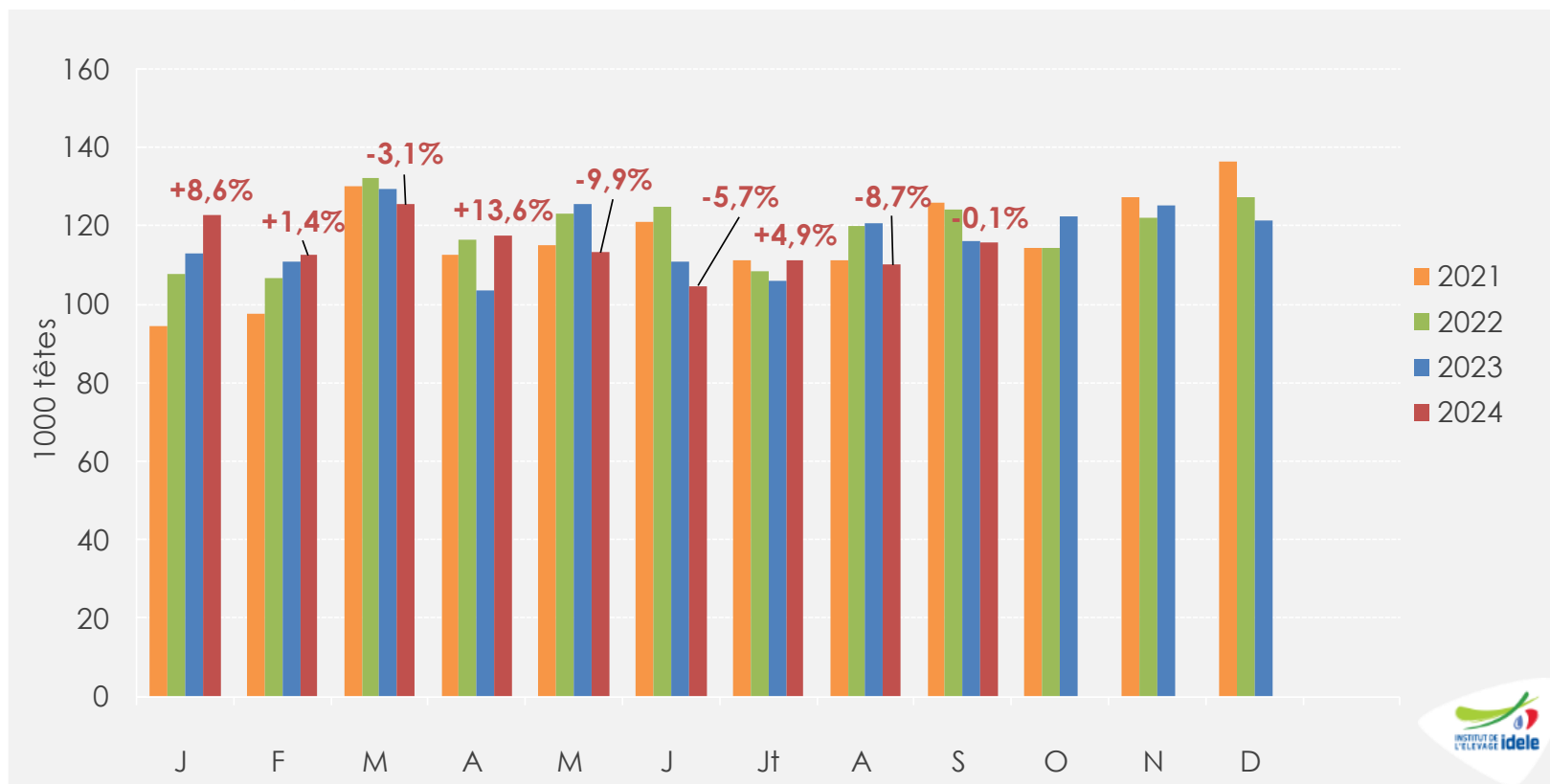

Septembre 2024

👉 **116 000 têtes**, soit -0,1% /2023 et -6,7% /2022

Janv.-sept. 2024

👉 **1 033 000 têtes**, soit -0,3% /2023 et -2,9% /2022

Abattages de veaux aux Pays-Bas (en téc)

Source : GEB-Idele d'après Eurostat

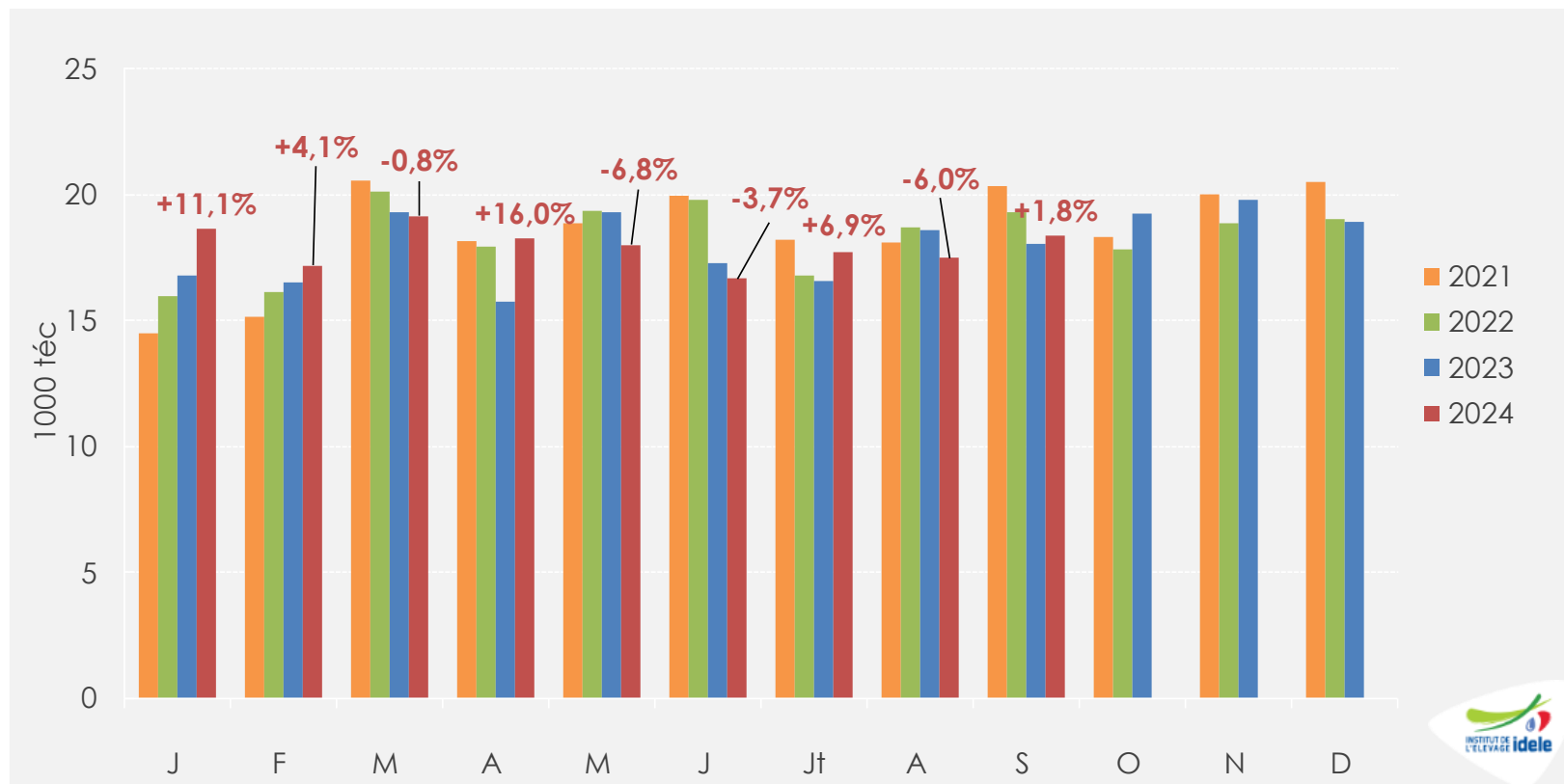

Septembre 2024

👉 **18 000 téc**, soit +1,8% /2023 et -4,9% /2022

Janv.-sept. 2024

👉 **161 000 téc**, soit +2,1% /2023 et -1,6% /2022



Construisons ensemble les avènements de l'élevage

Tendances Lait Viande **CNE**

Confédération
Nationale de l'Élevage

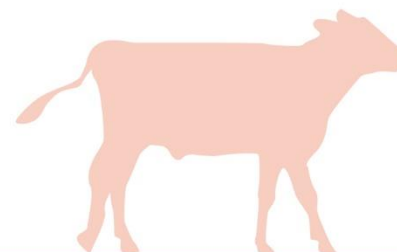

GRAPHIQUES ET DONNÉES

VEAUX DE BOUCHERIE
VEAUX LAITIERS

DÉCEMBRE 2024

Veaux laitiers



Cotation du veau mâle type lait de 45-50 kg

Source : GEB-Idele d'après FranceAgriMer

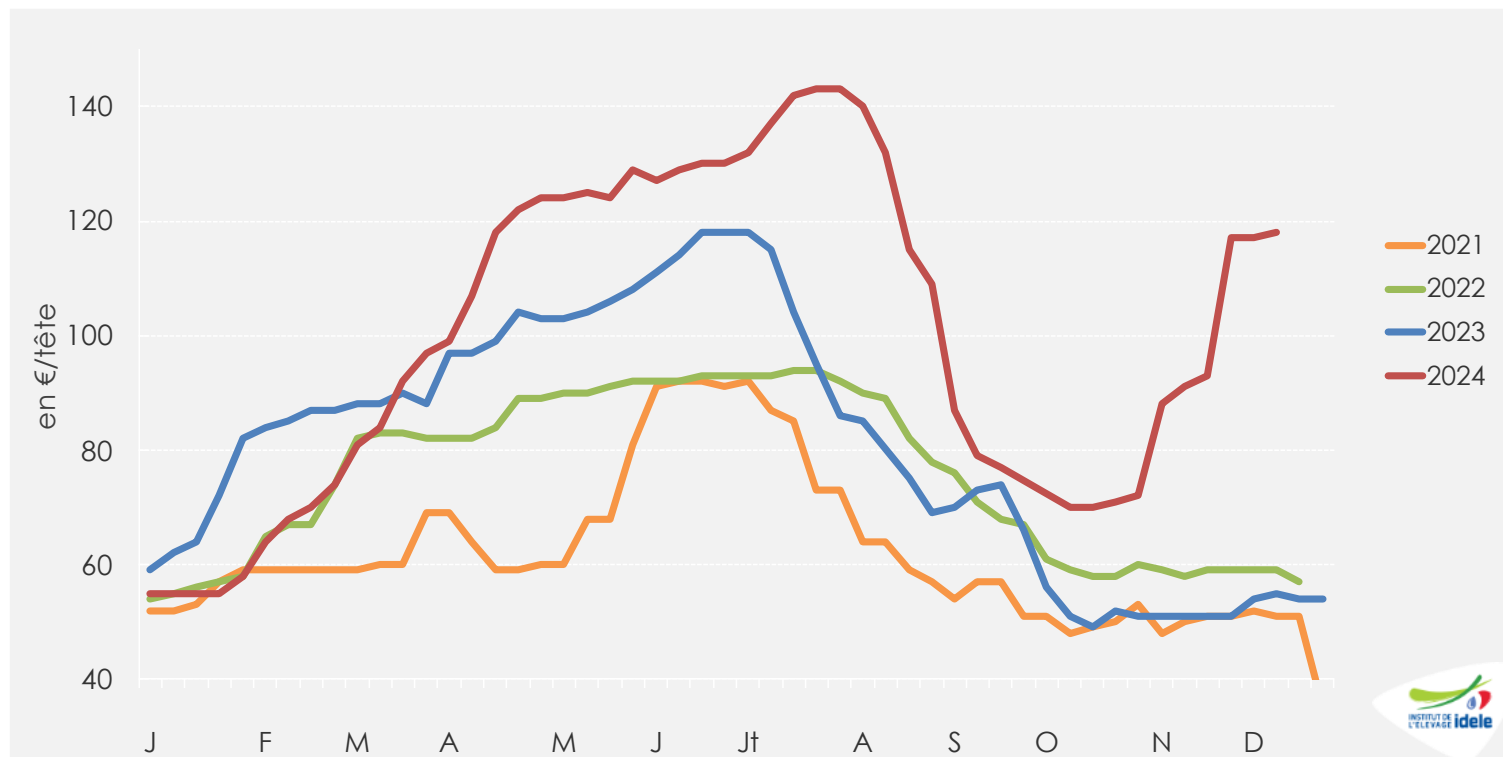

**Sem. 50
2024**

118 €/tête,

👉 ×2,15 /2023 (+63 €) et ×2 /2022

👉 +27 € en 4 semaines

Naissances de veaux de mère laitière

Source : GEB-Idele d'après SPIE-BDNI

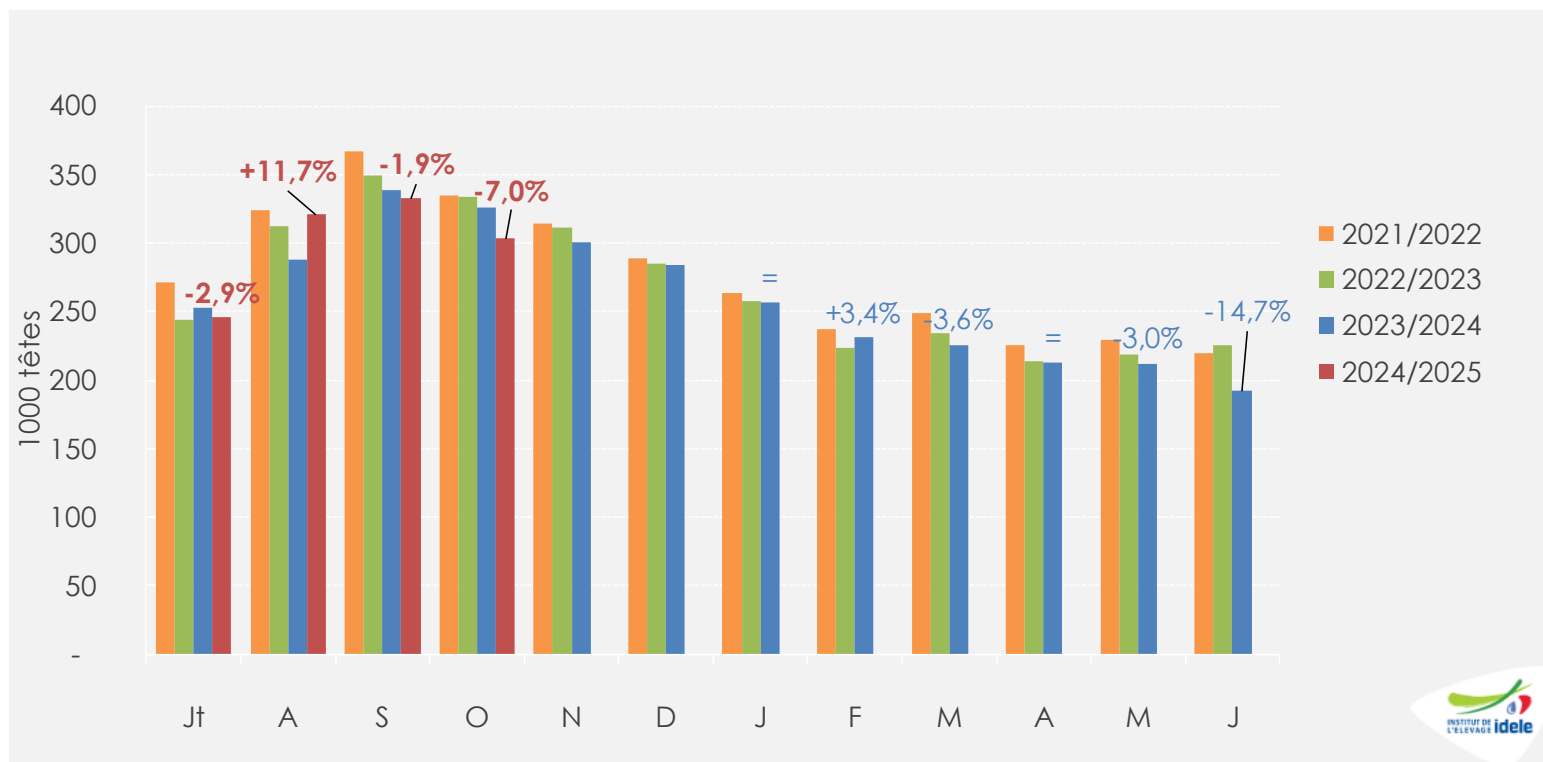

Oct. 2024

303 000 naissances

-23 000 têtes soit -7,0% /2023
Et -9,2% /2022

Cumul campagne 2024-25

1 202 000 naissances

-3 000 têtes soit -0,3% /2023-24
Et -2,9% /2022-23

Cumul 2024

2 533 000 naissances

-46 000 têtes soit -1,8% /2023
Et -4,9% /2022



Construisons ensemble les avenir(s) de l'élevage

Tendances Lait Viande



Envois moyens hebdomadaires de veaux de mère laitière (<2 mois)

Source : GEB-Idele d'après SPIE-BDNI

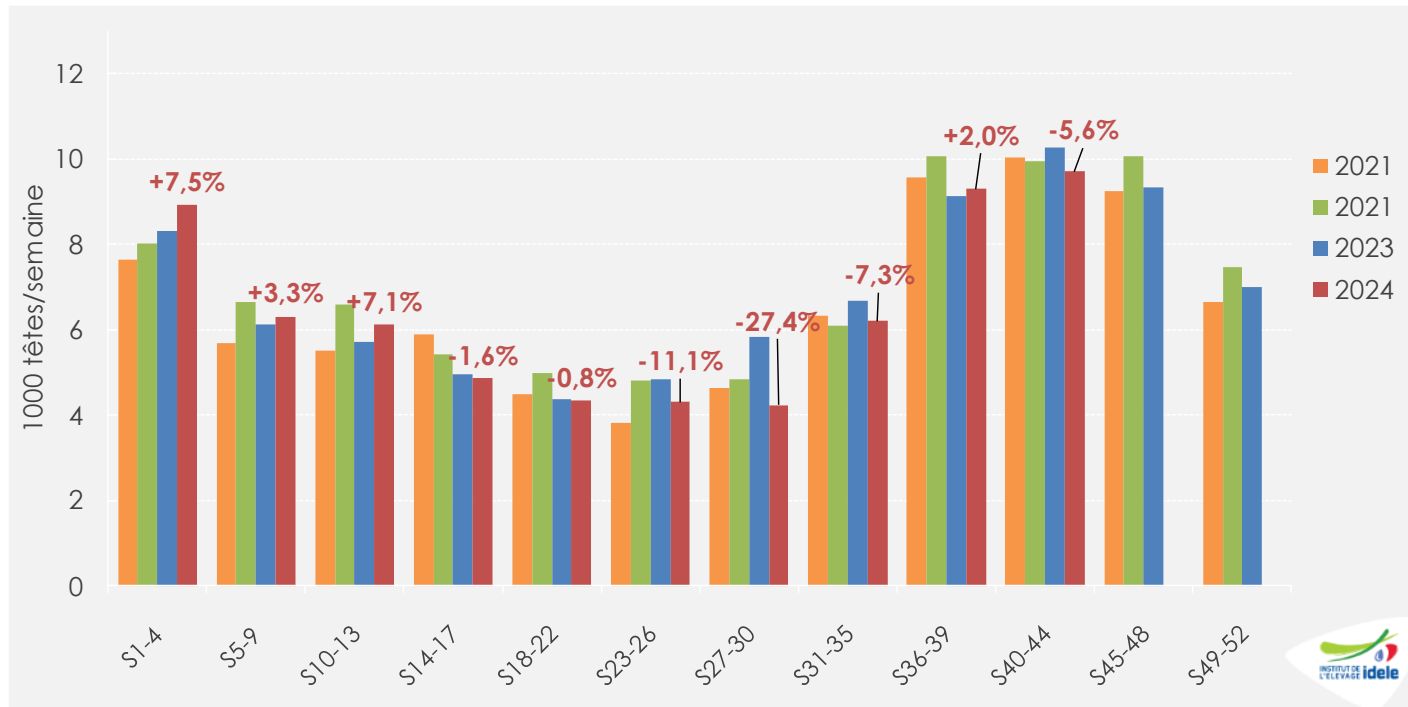

s 40 à 44 (~Oct.) ➡ **49 000 têtes**, soit -5,6% /2023 et -2,4% /2022

CUMUL s1 à s39 ➡ **284 000 têtes**, soit -2,9% /2023 et -4,5% /2022

Envois français de veaux (<160 kg)

Source : GEB-Idele d'après Douanes françaises, codes douaniers 01022910, 01022921, 01022929

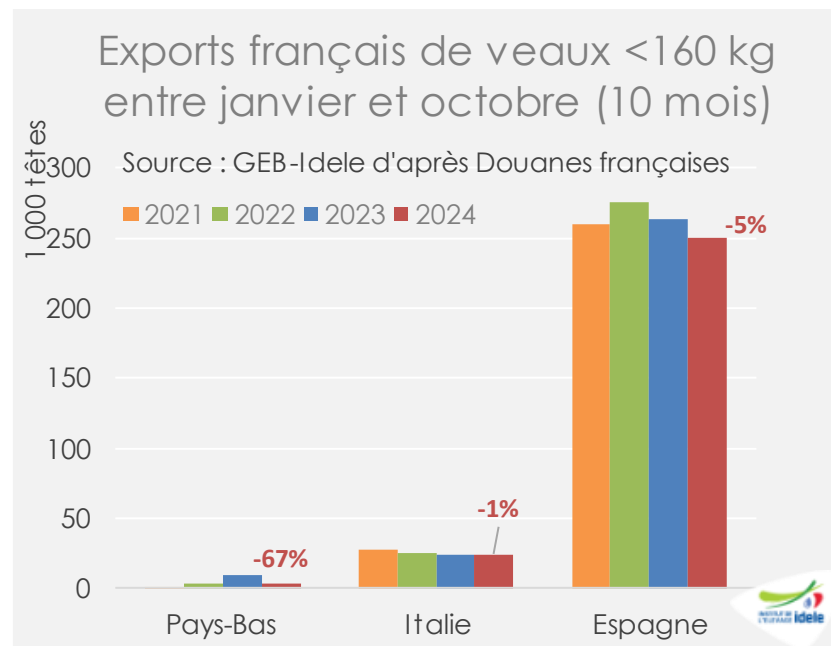
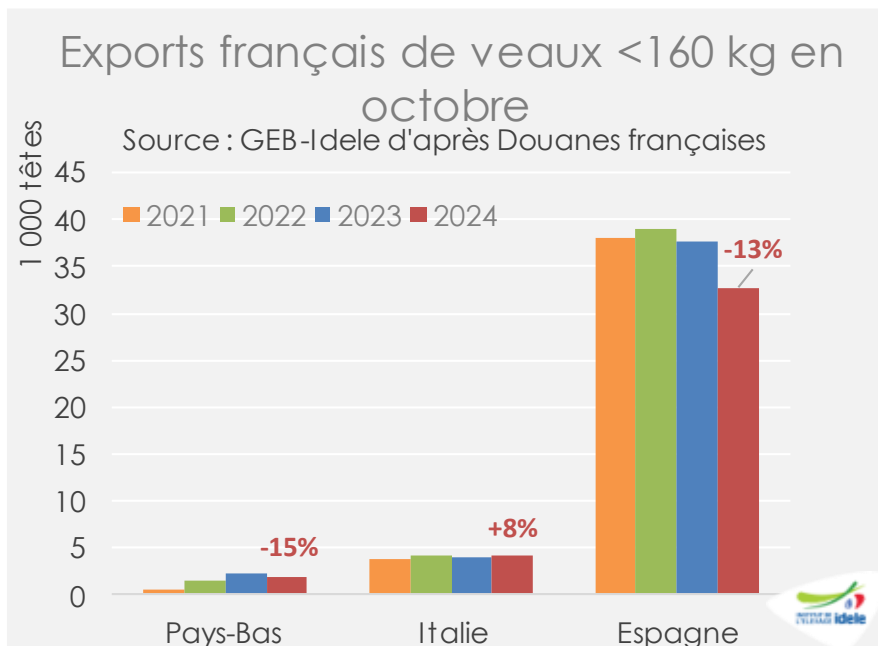

Oct. 2024

- 👉 33 000 têtes vers l'Espagne, soit -13% /2023 et -16% /2022
- 👉 4 000 têtes vers l'Italie soit +8% /2023 et +2% /2022

Cumul 2024

- 👉 250 000 têtes vers l'Espagne, soit -1% /2023 et -5% /2022
- 👉 24 000 têtes vers l'Italie soit -5% /2023 et -9% /2022

Cotation espagnole du veau frison de moins d'un mois

Source : GEB-Idele d'après MAPA

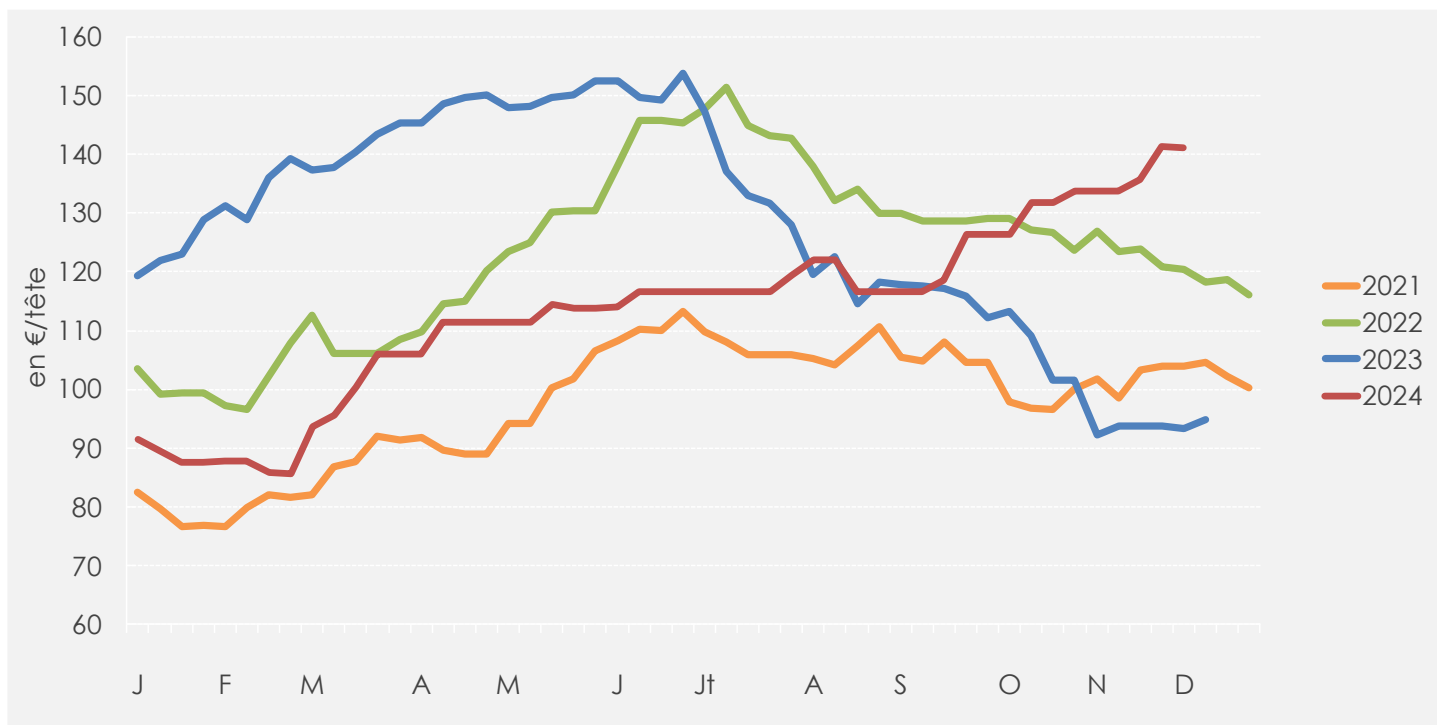

Sem. 49
2024

141 €/tête

👉 +51% /2023 (+48 €) et +17% /2022

👉 +7,46 € sur 4 semaines

Pour plus d'infos :

Département Economie

maximin.bonnet@idele.fr

maxime.leglaunec@idele.fr